

協会活動報告

平成27年度 活動概要

【定期総会と小児保健学会】

平成27年6月6日沖縄小児保健センターにおいて開催した。総会は、報告事項として平成26年度事業報告、審議事項として平成26年度収支決算報告、理事、監事選任の件、名誉会員推薦の件が審議された。特別講演は、あいち小児保健医療総合センター保健センター長医学博士の山崎嘉久先生に「乳幼児健診の目指すもの～「健やか親子21(第2次)」の達成に向けて～」と題して、ご講演いただいた。

小児保健学会は、一般講演6題、特別報告1題の発表があり活発な意見交換がなされた。

【乳幼児健康診査事業】

平成27年度40市町村から乳児と3歳児健康診査の委託を受け、1歳6か月児については、32市町村からの委託と7市町村からの情報処理業務を受託した。「平成26年度乳幼児健康診査報告書」を作成し、市町村や関係者へ配布した。平成27年6月26日に沖縄小児保健センターにおいて開催した。一般健診の部を宮城雅也会長、歯科健診の部を比嘉千賀子理事が担当し、健康診査結果報告がなされた。

研修会は、「県内における“気になる子”への支援体制について」と題し、沖縄県発達障がい者支援センター「がじゅま～」臨床心理士の与那城郁子先生にご講演いただいた。

【子どもの生活習慣対策に関する講演会】

平成28年2月20日に沖縄小児保健センターにおいて「子どもの生活習慣対策シンポジウム～子どもの健康こそ長寿県復活の鍵～」をメインテーマに一般向けのシンポジウムを開催した。講演内容は、＜1＞「早寝早起き朝ごはん3つのお得！～その科学的根拠と朝型にする方法を考える～」を国立大学法人高知大学の原田哲夫先生、＜2＞「肥満、生活習慣の予防は子どもの時から」を順天堂大学大学院プロバイオティクス研究講座の山城雄一郎先生が発表し、それぞれの視点から子どもの生活習慣について講演がなされた。

【医師研修会】

ランチョンセミナーを含め5回開催した。

- 1) ランチョンセミナー＜第1回＞平成27年9月13日「乳幼児健診における股関節脱臼のスクリーニングについて」、＜第2回＞平成28年3月13日「乳幼児の鼠径ヘルニアと陰嚢水腫に対する新しい腹腔鏡下根治術(LPEC法)」を開催した。
- 2) 通常の医師研修会は、＜第1回＞平成27年4月28日「予防接種の基礎知識、同時接種から救済まで」、「親子健康(母子)手帳の使い方、接種スケジュールの立て方」＜第2回＞平成27年7月16日「乳幼児健診における運動発達の診方」、「乳幼児健診における精神発達の診方とその対応」＜第3回＞平成27年9月17日「児童虐待の現状と課題」を開催した。

【保健師研修会】

平成27年5月25日～26日の2日間にわたり開催した。

- ＜1日目＞「児童虐待の現状と課題」、「沖縄県の母子保健の現状」、「遊びの大切さ」、「早産児の成長と発達」を開催した。
- ＜2日目＞「乳幼児健康診査の意義」、「乳幼児健康診査における貧血指導について」、「乳幼児健康診査における気になる児の対応」、「新生児医療の視点からみた妊婦の保健指導のポイント」を開催した。

【母子保健推進員研修会】

沖縄県母子保健推進員連絡協議会との共催により、＜第1回＞平成27年6月29日「赤ちゃんからはじめるむし歯予防」、＜第2回＞平成27年9月28日「乳幼児期におけるあそびの大切さ」を開催した。

【保健セミナー】

平成28年1月22日に「乳幼児健診における股関節脱臼について～新たに始まるスクリーニングとは～」を開催した。

【第49回沖縄県母子保健大会】

平成28年1月21日に沖縄県との主催により浦添市てだこホール(大ホール)において開催した。式典では、県知事表彰5名、大会長表彰15名、大会長感謝1名が表彰された。

特別講演は、NPO法人子どもとメディア代表理事 清川輝基先生に「メディア漬けで壊れる子供たち～スマホ社会の落とし穴～」と題して、ご講演いただいた。

【こんにちは赤ちゃん訪問事業の訪問者養成講座】

平成27年4月20日～21日と7月27日に母子保健推進員を対象に、沖縄小児保健センター3階ホールにおいて開催した。

【広報及び啓発活動】

広報活動の一環である機関誌「沖縄の小児保健」43号を発刊。平成27年度版親子健康手帳を作成した。

【第62回日本小児保健学会】

長崎学会(平成27年6月18日～20日)へ、宜野座村保健師1名、宜野湾市保健師1名と沖縄県小児保健協会理事7名、委員3名、及び事務局3名を派遣した。

【平成27年度健やか親子21全国大会】

(平成27年10月7日～9日)神奈川県へ関係者を派遣した。

【国際協力活動】

JICA視察研修(看護協会関係)において、照屋明美理事より沖縄の小児保健活動を紹介し、情報提供を行った。

【その他の活動】

はしか“0”プロジェクト推進活動と沖縄県母子保健推進員連絡協議会活動、おきなわ小児V.P.D研究会活動の事務局を担う等小児保健・小児医療活動の推進団体の支援を行った。

以上の事業や諸活動は、理事会および各種委員会での討議を踏まえて推進された。

平成27年度 総会・学会プログラム

総合司会 上 里 とも子 (沖縄県保健医療部健康長寿課)

〔総 会〕

- | | |
|-----------|---|
| 1 開 会 の 辞 | 下 地 ヨシ子 |
| 2 会長あいさつ | 玉那覇 榮 一 |
| 3 議長団選出 | |
| 4 総会の目的事項 | 報告事項 平成26年度事業報告の件 決議事項 第1号議案 平成26年度決算承認の件 第2号議案 理事、監事選任の件 第3号議案 名誉会員推薦の件 |
| 5 閉 会 の 辞 | 當 間 隆 也 |

〔学 会〕

一般講演

座長 城 間 直 秀 (発達神経クリニック プロップ)

- | | |
|---|---|
| 1 ワクチン株により発症した麻疹の2症例 | 又吉 慶 小濱 守安 (沖縄県立中部病院小児科) |
| 2 発達障がいに対する小児および精神看護の現状の比較 | 鈴木ミナ子 辻野久美子 儀間 繼子 (琉球大学大学院保健学研究科) 大城ほとり (琉球大学医学部附属病院) 親富祖 彰 狩野 萌子 (千葉西総合病院) |
| 3 ハイリスク母子の保健・医療・福祉の連携の現状 - 精神障害のある母の場合 - | 玉城三枝子 (沖縄県立南部医療センター・こども医療センター) 座長 比 嘉 千賀子 (沖縄県南部福祉保健所) |
| 4 伊江村小中学生のう蝕罹患状況とフッ化物洗口の効果について | 狩野 岳史 仲宗根 正 安里とも子 森近 省吾 蔵根 瑞枝 (沖縄県北部保健所) |
| 5 児童の生活習慣調査に関する研究 - 沖縄県北部地域の小学校1～2年生の生活実態 - | 西田 涼子 金城やす子 八田早恵子 鶴巻 陽子 (名桜大学人間健康学部看護学科) |
| 6 沖縄県北部地域の小学校1～2年生の睡眠に関する実態調査 | 鶴巻 陽子 金城やす子 八田早恵子 西田 涼子 (名桜大学人間健康学部看護学科) |

〔特別報告〕

- | | |
|--|----------------------|
| 1 歳6か月健診時の発達特性が育児不安に与える影響について - 沖縄小児保健研究 - | 勝 連 啓 介 (名護療育園 小児科医) |
|--|----------------------|

〔贈呈式〕

“沖縄小児保健賞”の贈呈 “乳幼児健康診査功労賞”受賞者発表

〔特別講演〕

座長 玉那覇 榮 一 (沖縄県小児保健協会長)

「乳幼児健診の目指すもの ～「健やか親子21 (第2次)」の達成に向けて～」

あいち小児保健医療総合センター 保健センター長 医学博士 山 崎 嘉 久

平成26年度 事業報告書

(平成26年4月1日から平成27年3月31日)

〔I〕 法人の現況に関する事項

平成26年度も沖縄県小児保健協会の根幹となる公益目的事業、収益事業、法人事業を、各事業趣旨に基づき関係者や関係機関等との連携を図りながら推進した。その事業成果等は以下のとおりである。

(1) 事業の経過及びその成果

平成26年度各事業の予算額からみる成果

| 事業別 | 予算額 千円 | 決算額 千円 | 達成率 % |
|--------|---------|---------|-------|
| 公益目的事業 | 255,852 | 282,224 | 110.3 |
| 収益事業 | 4,538 | 4,782 | 105.3 |
| 法人事業 | 652 | 1,491 | 228.6 |

*千円未満は切捨て表示

(2) 資金調達並びに投資等の状況

1) 資金調達

特別研究事業のVPD研究会研究費用として寄付金を公募し受ける。

寄 付 者：ファイザー株式会社（東京都渋谷区代々木3-22-7 新宿文化クイントビル）

寄 付 目的：沖縄県における小児侵襲性肺炎球菌感染症サーベイの研究支援

寄付受入額：800万円

2) 設備投資

特になし

(3) 直前3事業年度の財産及び損益の状況

各事業の財政状況等の年度推移

単位：千円

| 事業 | 区 分 | 平成24年度 | 平成25年度 | 平成26年度 |
|------|-----------------|----------|---------|---------|
| 公益目的 | 経常収益 | 271,680 | 281,330 | 282,224 |
| | 経常費用 | 290,970 | 273,394 | 285,519 |
| | 評価損益等調整前当期経常増減額 | △ 19,290 | 7,935 | △ 3,294 |
| | 正味財産期末残高 | 667,674 | 676,990 | 675,116 |
| 収 益 | 経常収益 | 4,249 | 4,794 | 4,782 |
| | 経常費用 | 1,950 | 1,957 | 1,924 |
| | 評価損益等調整前当期経常増減額 | 2,299 | 2,836 | 2,857 |
| | 正味財産期末残高 | 176,559 | 176,559 | 176,559 |
| 法 人 | 経常収益 | 1,409 | 755 | 1,491 |
| | 経常費用 | 2,371 | 2,013 | 2,052 |
| | 評価損益等調整前当期経常増減額 | △ 962 | △ 1,258 | △ 561 |
| | 正味財産期末残高 | 46,119 | 45,883 | 46,376 |

*千円未満は切捨て表示

(4) 主要な事業内容

<公益目的事業の部>

1) 乳幼児健康診査の実施及び充実強化

子どもの健康の保持増進を目的に、市町村の委託を受けて乳幼児健康診査を多職種連携によるチームで実施した。併せて、研修会等を通して健康診査の充実強化にも努めた。

○乳幼児健康診査受託市町村及び実施回数

健康診査受託状況

| 健康診査名 | 受託市町村 | 情報処理市町村 | 計 (率) |
|--------|------------|-----------|------------|
| 乳 児 | 40 | — | 40 (97.6%) |
| 1歳6か月児 | 32 (78.0%) | 7 (17.1%) | 39 (95.1%) |
| 3 歳 児 | 40 | — | 40 (97.6%) |

* () は全市町村に対する率

平成26年度乳幼児健康診査実施回数

| 健康診査 | | 体制 | | | | 計 |
|---------|------------|-----|----|----|----|-----|
| | | 1診 | 2診 | 3診 | 4診 | |
| 単 独 | 乳児 | 74 | 75 | 90 | 12 | 251 |
| | 1.6歳 | 169 | 15 | — | — | 184 |
| | 3歳 | 242 | 83 | — | — | 325 |
| セ ット | 乳児&1.6歳&3歳 | 73 | — | — | — | 73 |
| | 乳児&1.6歳 | 5 | — | — | — | 5 |
| | 乳児&3歳 | 5 | — | — | — | 5 |
| | 3歳&1.6歳 | 38 | — | — | — | 38 |

○健康診査協力者状況

健康診査への協力者については、附属明細書に記載

○受診総数

受診総数等については、一部附属明細書に記載し、詳細な集計等は「平成26年度乳幼児健康診査実績報告書」にて報告する。

| 健康診査名 | 受託受診数 | | 情報処理件数 | | 計 |
|--------|--------|--------|--------|-------|--------|
| | 一般健診 | 歯科健診 | 一般健診 | 歯科健診 | |
| 乳 児 | 29,418 | | | | 29,418 |
| 1歳6か月児 | 6,829 | 6,809 | 7,588 | 6,092 | 14,417 |
| 3歳児 | 14,426 | 14,377 | | | 14,426 |

(注) 対象外児含む

(注) 乳児期で2回の健康診査を受診する。

○巡回診療に関する沖縄県小児保健協会附属クリニック業務

沖縄県知事へ40市町村における巡回診療実施計画書の提出（3か月毎の4回）

○離島市町村を訪問しての情報交換活動

6市町村を訪問（石垣市 竹富町 与那国町 久米島町 伊平屋村 伊是名村）

○町村対象の健康診査情報交換会の開催

日時 平成26年10月9日（木）14：00～16：30

会場 沖縄小児保健センター 3階ホール

参加 20名〔東 村1名 本部町2名 恩納村1名 金武町1名 読谷村1名 嘉手納町4名〕
〔北谷町1名 北中城村3名 西原町2名 八重瀬町1名 南風原町2名 竹富町1名〕

協会 7名 会長 副会長 乳健委員長 事務局

議題 ○乳幼児健康診査の受診率向上について

○その他

○市町村の乳幼児健康診査反省会等へ出席

沖縄市 平成27年1月21日（水）19：00～21：00

○平成25年度の乳幼児健康診査から把握された情報の還元

乳幼児健康診査実績報告会の開催及びHP等にて健診結果の情報還元

○医療機関にて実施される乳幼児健康診査の精密検査結果を市町村から提供（個人情報なし）を受け担当医師へ還元 提供市町村 10市町村

（国頭村 今帰仁村 本部町 宜野座村 読谷村 浦添市 那覇市 豊見城市 八重瀬町 宮古島市）

○乳幼児健康診査受診票の英語版を作成し市町村へ提供

○平成27年度の乳幼児健康診査受診票に関し、厚労省から提示された追加問診項目等について対応策を図る

○平成28年度版の乳幼児健康診査受診票の検討のためのアンケート調査実施

2) 人材育成等に関する活動

小児保健・医療の従事者や市町村職員向けの研修会等を開催し、関係者の資質向上に努めた。また、県外で開催される学術集会等へ関係者や市町村職員を派遣することで母子保健に関する情報収集等の支援に努めた。

(1) 研修会・講演会等の開催

◎乳幼児健康診査関係者対象

| | | | |
|-----|--|-------------------------------------|------------------|
| ①事業 | 平成25年度乳幼児健診実績報告会 | | |
| 日時 | 平成26年6月27日(金) | 場所 | 沖縄小児保健センター 3階ホール |
| 参加者 | 93名 | 保健師、事務、母推、栄養士、歯科衛生士、歯科医、助産師、看護師、その他 | |
| 報告 | 一般健診の部 玉那覇榮一(沖縄県小児保健協会会長 ちばなクリニック小児科医師) | | |
| 講演 | 歯科健診の部 比嘉千賀子(沖縄県小児保健協会理事・沖縄県南部福祉保健所歯科医師) 「乳幼児健康診査現場へのIT導入の意義」 宮城 雅也(沖縄県小児保健協会理事・沖縄県立宮古病院小児科医) | | |

| | | | |
|-----|--|-------------------------------------|------------------|
| ②事業 | 平成26年度市町村担当者研修会 | | |
| 日時 | 平成26年6月27日(金) | 場所 | 沖縄小児保健センター 3階ホール |
| 参加者 | 93名 | 保健師、事務、母推、栄養士、歯科衛生士、歯科医、助産師、看護師、その他 | |
| 講演 | 「乳幼児に良い生活習慣をつける」 安次嶺 馨(沖縄県小児保健協会理事 沖縄県立中部病院ハワイ大学卒後医学臨床研修事業団ディレクター) | | |

◎小児保健関係者等対象

| | | | |
|------|--|-----|------|
| ③事業 | 沖縄県小児保健学会 | | |
| 日時 | 平成26年6月7日(土) 13:30~16:00 | | |
| 場所 | 沖縄小児保健センター 3階ホール | 参加者 | 168名 |
| 一般講演 | 座長 安藤 美恵(那覇市保健所健康増進課) 1 食物アレルギーは、正しく認知されているか? 奥間 稔(豊見城中央病院小児科) 2 沖縄県2市における3歳児の就寝時刻に影響を及ぼす要因 神野 真優 儀間 繼子 辻野久美子(琉球大学医学部保健学科) 鈴木ミナ子(琉球大学大学院保健学研究科) 3 沖縄県北部管内における小児う蝕症の経年的変化 ~1歳6か月児の口腔内環境と生活習慣について~ 狩野 岳史 松野 朝之 新城 明美 蔵根 瑞枝 奥浜ひさえ (沖縄県北部福祉保健所健康推進班) 座長 金城やす子(名桜大学人間健康学部看護学科) 4 小児病棟に勤務する看護職者の入院児の遊びに対する認識 玉榮 理沙 松下 聖子(名桜大学人間健康学部看護学科) 5 保育園看護師情報交換会・研修会の取り組み~保育保健の充実に向けて~ 山城枝梨子(港川保育園) 神谷 昌美(のびる保育園) 6 発達障がいに対する沖縄県における看護の実態 鈴木ミナ子 辻野久美子 儀間 繼子(琉球大学大学院保健学研究科) 上間 藤那(琉球大学医学部附属病院) | | |
| 特別報告 | 1 沖縄県の6年間の乳幼児健診データの解析 ~育児不安と種々の要因の検討(第1報)~ 安里 義秀(ハートライフ病院) 2 沖縄県における3歳児のう歯の有病率とその要因 ~沖縄県乳幼児健康診査システムの解析~ 比嘉千賀子(沖縄県南部福祉保健所) | | |
| 特別講演 | 座長 玉那覇榮一(沖縄県小児保健協会会長) 「子育て支援の意義を確認する ~児童虐待といやされない傷~」 友田 明美(福井大学子どものこころの発達研究センター) | | |

| | | | |
|-----|---|---------------------------|--|
| ④事業 | 保健セミナー | | |
| 場所 | 沖縄小児保健センター 3階ホール | | |
| 1回目 | 日時 | 平成27年1月16日(金) 9:55~12:00 | |
| | 参加者 | 167名 保健師 母推 事務 助産師 保母 その他 | |
| 講演 | 今こそ母子保健の底力を ~子どもの生活習慣対策委員会の挑戦~ 勝連 啓介(名護療育園) 乳幼児に対する虐待への予防と対応 砂川 麻世(沖縄女子短期大学) | | |

◎医師対象

| | | | |
|-----|----|---|---------------------------------------|
| ⑤事業 | | 医師研修会 | |
| 場所 | | 沖縄小児保健センター 3階ホール | |
| 1回目 | 日時 | 平成26年8月25日(月) 19:00~21:00 | 参加者 26名 |
| | 講演 | 乳児健診における運動発達の診方 乳幼児の精神発達 ~チェックポイントと対応~ | 小濱 守安 (沖縄県立中部病院) 當間 隆也 (わんぱくクリニック) |
| 2回目 | 日時 | 平成26年9月4日(木) 19:00~21:00 | 参加者 36名 |
| | 講演 | 乳幼児健診における<発達>の項目の診かた 道田 睦美 (臨床心理士 琉球大学医学部附属病院精神神経科児童思春期外来) | |
| 3回目 | 日時 | 平成26年10月2日(木) 19:00~21:00 | 参加者 29名 |
| | 講演 | 個人情報保護法制 ~マイナンバー法制~ | 朝崎 咩 (沖縄大学法経学部) |

| | | | |
|-----|------|--|----------------|
| ⑥事業 | | ランチョンセミナー | |
| 場所 | | 沖縄小児保健センター 3階ホール | |
| 1回目 | 参加事業 | 第80回 沖縄小児科学会 | 参加者 90名 |
| | 日時 | 平成26年9月14日(日) | |
| 2回目 | 講演 | 小児保健と食育 | 新垣 真吾 (沖縄市栄養士) |
| | 参加事業 | 第82回 沖縄小児科学会 | 参加者 81名 |
| 2回目 | 日時 | 平成27年3月15日(日) | |
| | 講演 | 乳幼児健診で気になる子へのフォローについて 与那城郁子 (臨床心理士 沖縄県発達障がい者支援センターがじゅまーる) | |

◎保健師対象

| | | | |
|-----|----|----------------------|--|
| ⑦事業 | | 保健師研修会 | |
| 場所 | | 沖縄小児保健センター 3階ホール | |
| 1回目 | 日時 | 平成26年5月26日(月)~27日(火) | 参加者 1日目 115名 2日目 88名 |
| | 講演 | 1日目 | 1 乳幼児の食育について 新垣 真吾 (沖縄市健康福祉部市民健康課) 2 沖縄県の母子保健の現状 国吉 悦子 (沖縄県保健医療部健康長寿課母子保健班) 3 予防接種を巡る最近の話題 安慶田英樹 (沖縄県立南部医療センター・こども医療センター) 4 乳幼児の運動発達について 小濱 守安 (沖縄県立中部病院) |
| | | 2日目 | 5 乳幼児健康診査の意義 宮城 雅也 (沖縄県立宮古病院) 6 乳幼児健診における<発達>の診かた 道田 睦美 (琉球大学医学部附属病院精神神経科児童思春期外来) 7 乳幼児健康診査における気になる児の診かた 當間 隆也 (わんぱくクリニック) 8 個人情報の保護について 朝崎 咩 (沖縄大学法経学部) |

◎母子保健推進員対象

| | | | |
|-----|---------|---|----------|
| ⑧事業 | | 母子保健推進員研修会 | |
| 場所 | | 沖縄小児保健センター 3階ホール | |
| 共催 | | (公社) 沖縄県小児保健協会 沖縄県母子保健推進員連絡協議会 | |
| 1回目 | 日時 | 平成26年6月30日(月) 10:25~16:00 | 参加者 92名 |
| | 講演 | 知ってびっくり タバコの真実 山代 實 (沖縄大学人文学部福祉文化学科) | |
| 2回目 | グループワーク | “知ってびっくり タバコの真実” の講演を聞いて 親川 豊子 (沖縄県母子保健推進員連絡協議会 顧問) | |
| | 日時 | 平成26年10月27日(月) 10:00~14:50 | 参加者 100名 |
| 2回目 | 講演 | コミュニケーションと自己表現能力 ~言葉銭使い(クトゥバジンジケー)で地域の人々と幸せを~ 伊良皆善子 (フリーアナウンサー・童謡のかたり部 有限会社プロジェクト代表取締役) (NPO童謡の心を広め歌い継ぐ会理事長) | |
| | グループワーク | コミュニケーションと自己表現能力 ~言葉銭使い(クトゥバジンジケー)で地域の人々と幸せを~の講演を聞いて | |

〈2〉養成講座の開催

◎育児支援者対象

| | | | |
|--------|------------------|--|--|
| ①事業 | こんにちは赤ちゃん訪問者養成講座 | | |
| 場所 | 沖縄小児保健センター 3階ホール | | |
| 1日目 | 日時 | 平成26年4月21日(月) 9:45~16:00 | 参加者 41名 |
| | 講演 | 1 赤ちゃんの発育・発達について 2 こんにちは赤ちゃん事業の概要 3 母子保健福祉の制度・サービスについて | 国頭 陽子 (宜野湾市健康増進課) 下地ヨシ子 (沖縄県小児保健協会) 仲村 聡子 (嘉手納町子ども家庭課) |
| | グループワーク | ロールプレイ 面接技法について | 玉城 弘美 加賀久美子 (臨床心理士) |
| 2日目 | 日時 | 平成26年4月22日(火) 9:30~16:00 | 参加者 40名 |
| | 講演 | 4 産後の母子の健康 5 乳幼児虐待予防について 6 個人情報の保護 | 島袋 晴美 (母乳育児相談室春) 砂川 麻世 (沖縄女子短期大学) 朝崎 咄 (沖縄大学法経学部) |
| | グループワーク | ロールプレイ コミュニケーション技法 | 玉城 弘美 加賀久美子 (臨床心理士) |
| | 修了証の授与 | | |
| フォロー研修 | 日時 | 平成26年7月28日(月) 10:30~16:10 | |
| | | こんにちは赤ちゃん事業実施の報告 グループワーク | 積 静江 (沖縄市母子保健推進員) |
| | | 実践を通して事例、事業についての疑問など | 国頭 陽子 (宜野湾市健康増進課) |
| | | グループワーク | ロールプレイ コミュニケーション技法 |
| | 総まとめ | | 下地ヨシ子 (沖縄県小児保健協会) |

〈3〉県外への派遣制度

| | | | |
|-----|--|--|--|
| 事業 | 県外学会等への派遣事業 | | |
| ①催事 | 第61回日本小児保健協会学術集会 | | |
| 期間 | 平成26年6月19日(木)~22日(日) | | |
| 会場 | 福島グリーンパレス、福島ビューホテル、コラッセふくしま | | |
| 出席者 | 〈市町村保健師〉荒木 善光(国頭村) 泉 侑里(那覇市) 〈委員〉安里 義秀 勝連 啓介 〈理事〉玉那覇榮一 當間 隆也 下地ヨシ子 高良 聡子 小濱 守安 宮城 雅也 〈事務局〉棚原 睦子 高波 和広 | | |
| ②催事 | 健やか親子21全国大会 | | |
| 期間 | 平成26年11月25日(火)~11月27日(木) | | |
| 会場 | ひめぎんホール(愛媛県) | | |
| 出席者 | 下地ヨシ子 棚原 睦子 伊敷めぐみ | | |

3) 啓発普及に関する活動

一般向けの講演会等の開催やボランティア活動に積極的に参加協力することで、地域住民の小児保健に関する知識の啓発や子育て支援に繋げる。啓発の諸活動は、関係機関等との連携や支援を持って推進展開する。

〈1〉公開セミナー・講演会の開催

◎一般市民等対象

| | | | |
|------|--|-----|------|
| ①催事 | 市民公開セミナー | | |
| 場所 | 宜野湾市民会館大ホール | | |
| 日時 | 平成26年9月19日(金) 14:00~16:00 | 参加者 | 410名 |
| 講演 | 正しく理解していますか? 食物アレルギーとアナフィラキシー! 今井 孝成(昭和大学医学部小児科学講座) | | |
| ②催事 | チャイルドシート講習会 | | |
| 場所 | 沖縄小児保健センター 3階ホール | | |
| 日時 | 平成26年11月15日(土) 14:00~16:00 | 参加者 | 9名 |
| 講演 | チャイルドシートの正しい装着方法 | | |
| 実技講習 | タカタ株式会社 与那原警察署 | | |
| ③催事 | 子どもの生活習慣対策シンポジウム | | |
| 場所 | 沖縄小児保健センター 3階ホール | | |

| | | | |
|--------|---|----------|---|
| 日 時 | 平成27年 2月28日 (土) 14:00~16:15 | 参加者 | 220名 |
| シンポジウム | メインテーマ ~子どもの健康こそ長寿復活の鍵~ シンポジウム 基調講演 生活習慣病は赤ちゃんから始まる (周産期小委員会) 妊婦のたばこ (食育小委員会) 朝ごはんから始まる元気な一日 (生活習慣小委員会) 望ましい生活習慣の第一歩 てくてく登校のススメ (歯科小委員会) 赤ちゃんから始めるむし歯予防 (運動・遊び小委員会) うんどう・あそびは三間 (じ間、くう間、なか間) 討論 <ポスター展示> | 座長 安次嶺 馨 | 勝連 啓介 安次嶺 馨 吉田 朝秀 宮本 智子 甲斐 英児 比嘉千賀子 垣花 道朗 |
| 主 催 | (公社) 沖縄県小児保健協会 | | |
| 共 催 | 沖縄県 | | |
| 後 援 | 沖縄県医師会 沖縄県歯科医師会 沖縄県薬剤師会 沖縄県栄養士会 沖縄県看護協会 沖縄県産婦人科医会 沖縄県小児科医会 沖縄小児科学会 沖縄県助産師会 沖縄県私立保育園連盟 沖縄県保育士会 | | |
| 協 賛 | (株) 沖縄タイムス社 NHK沖縄放送局 琉球放送 (株) 沖縄テレビ放送 (株) 琉球朝日放送 (株) (株) ラジオ沖縄 (株) エフエム沖縄 沖縄ケーブルネットワーク (株) | | |

◎第48回沖縄県母子保健大会の開催

大会は、県内の母子保健関係者が一堂に会し、相互の連携と意識を高め、また、本事業に功績のあった個人及び団体を表彰することで、母子保健事業の一層の推進を図ることを趣旨に開催される。

| | | | |
|---------|---|-----|------|
| ②事業 | 第48回沖縄県母子保健大会 | | |
| シンボルテーマ | ふれあい・支えあい・育ちあい 一ゆいまーるで育む子どもの未来ー | | |
| 場 所 | 浦添市てだこホール 大ホール | | |
| 日 時 | 平成27年 1月15日 (木) 14:00~17:00 | 参加者 | 505名 |
| 講 演 | 思春期の子どもの現実と、自己肯定感を高める乳幼児期からの大人の関わり方 松浦 賢長 (福岡県立大学理事・教授) | | |
| 主 催 | (公社) 沖縄県小児保健協会 | | |
| 後 援 | 沖縄県教育委員会 沖縄県市長会 沖縄県町村会 沖縄県婦人連合会 沖縄県社会福祉協議会 沖縄県医師会 沖縄県歯科医師会 沖縄県看護協会 沖縄県栄養士会 沖縄県臨床検査技師会 沖縄県薬剤師会 沖縄県公衆衛生協会 沖縄県総合保健協会 | | |
| 協 賛 | (株) 琉球新報社 (株) 沖縄タイムス社 NHK沖縄放送局 琉球放送 (株) 沖縄テレビ放送 (株) 琉球朝日放送 (株) (株) ラジオ沖縄 (株) エフエム沖縄 沖縄ケーブルネットワーク (株) | | |

(2) 麻しん・風しんゼロ実現に向けての啓発活動

- はしか“0”プロジェクト委員会へ出席
 全体会議 (10/29 2/13) 沖縄県部長表敬 (4/16) 市町村等訪問 (10/1 10/28)
- はしかキャンペーン週間の諸行事へ参加
 週間セレモニー (5/11)

(3) 小児救急医療に関する啓発活動及び適正受診啓発用ガイドブックをHPにて公表

- 市町村が啓発用ガイドブックを印刷し活用
- HPにて公開し随時使用可能とした

(4) VPD予防接種の啓発活動

- 研修会等を通して予防接種の重要性について啓発
- 親子健康手帳にて啓発
 沖縄版：保護者が予防接種を理解し望ましい時期に接種できるように工夫

4) 小児保健に関する調査・研究並びに情報収集や評価等に関する活動

沖縄の子ども達の健康や生活習慣等に関する情報収集や啓発活動に必要な情報等の整理分析を行った。

(1) 平成25年度の乳幼児健康診査結果を分析、情報還元

(2) 乳幼児健康診査に関する結果を分析、情報還元

- 山梨大学の山縣然太郎氏、東邦大学の田中太一郎氏、小児保健協会の共同研究

平成9年度から乳幼児健康診査結果の電子化されたデータについて、これまでの横断的統計処理に加え縦断的な解析を行い、そこから分かってくる内容を、子どもたちの健康管理や増進等に役立つ基礎資料等として情報提供を図る。

研究結果については、学会等や研修会等を通して情報還元を図った。

| | |
|------|--|
| ①催 事 | 第61回日本小児保健協会学術集会 |
| 月 日 | 平成26年6月20日(金)～22日(日) |
| 会 場 | 福島グリーンパレス 福島ビューホテル コラッセ福島(福島県) |
| 演 題 | ①妊婦の年齢は妊婦初期の喫煙と低出生体重児との関係を修飾する －沖縄小児保健研究より－ 小濱 守安 鈴木 孝太 田中太一郎 安里 義秀 玉那覇榮一 勝連 啓介 仲宗根 正 當間 隆也 高良 聰子 玉城 弘美 国吉 悦子 比嘉千賀子 下地ヨシ子 高良 聰子 浜端 宏英 山縣然太郎 ②1歳6か月健診時の発達特性が育児不安に与える影響について －沖縄小児保健研究より－ 勝連 啓介 田中太一郎 山縣然太郎 安里 義秀 玉城 弘美 當間 隆也 仲宗根 正 比嘉千賀子 小濱 守安 高良 聰子 浜端 宏英 玉那覇榮一 国吉 悦子 下地ヨシ子 ③3歳児の睡眠習慣に関する検討 －沖縄小児保健研究より－ 林 友紗 田中太一郎 安里 義秀 玉那覇榮一 仲宗根 正 勝連 啓介 當間 隆也 玉城 弘美 国吉 悦子 比嘉千賀子 下地ヨシ子 高良 聰子 浜端 宏英 小濱 守安 山縣然太郎 ④1歳6か月健診時の就寝時間と3歳時の体格・発達状況との関連 －沖縄小児保健研究より－ 田中太一郎 林 友紗 安里 義秀 玉那覇榮一 勝連 啓介 仲宗根 正 當間 隆也 玉城 弘美 国吉 悦子 比嘉千賀子 下地ヨシ子 高良 聰子 浜端 宏英 小濱 守安 山縣然太郎 |
| ②催 事 | 第25回日本疫学会学術総会 |
| 月 日 | 平成27年1月21日(水)～23日(金) |
| 会 場 | ウィンクあいち(愛知県) |
| 報 告 | ⑤妊娠中の母親の喫煙と乳児期における児の体重増加との関連 －沖縄小児研究より－ 林 友紗 田中太一郎 山縣然太郎 西脇 祐司 |

〈3〉小児肺炎球菌等の疫学調査の実施及び報告

県内小児科医を中心とした『おきなわ小児肺炎球菌“ゼロ”プロジェクトの調査研究事業支援研究結果について、国外情報誌へ投稿並びに関係者等へ情報還元

| | |
|---------|--|
| ジャーナル名 | World Journal of Vaccines (WJV) |
| 演 題 名 | Impact of Seven valent Pneumococcal Conjugate Vaccine on Nasopharyngeal Carriage in Young Children in Okinawa, Japan |
| 研 究 者 名 | 安慶田英樹 常 彬 仲村 佳久 浜端 宏英 天久 憲治 當間 隆也 玉那覇榮一 大西 真 |

〈4〉ホームページ内容の企画調整

協会のホームページにて、小児保健に関する種々の情報を提供

5) 母子保健功労者の顕彰事業

第48回沖縄県母子保健大会において、永年地域で活躍している母子保健従事者を顕彰することで、地域の母子保健活動の活性化に努めた。

〈1〉沖縄県母子保健大会長表彰

沖縄の母子保健活動に顕著な功績があった個人並びに団体を顕彰した。

実行委員会 平成26年10月9日(木)

大会表彰審査委員会 平成26年11月20日(木)

表彰式 日時 平成26年1月16日(木) 14:00～17:00

場所 浦添市てだこホール 大ホール

催事 第48回沖縄県母子保健大会

母子保健大会長表彰者 個人の部 15名

新崎 盛雄 大城 隆 城間 昇 石川 末子 阿嘉 和美

砂川早百合 岸本 弘子 下地 幸子 宮城るり子 瑞慶覧博子

謝敷 悦子 山城美智代 棚原利栄子 砂川 晴美 久貝由美子

〈2〉 沖縄小児保健賞

第44回保健文化賞受賞を記念し、沖縄の小児保健活動に顕著な功績があった個人並びに団体を顕彰を図った。

審査委員会 平成26年 4月 1日 (火)

表彰者 該当者なし

〈3〉 乳幼児健康診査功労賞

乳幼児健康診査功労賞は、沖縄県小児保健協会が設立40周年を記念し平成25年度に設置した。この賞は沖縄県内で実施される健康診査に尽力し、乳幼児の健康の保持増進並びに健康に関する著しく功績のあったもので、今後も引き続き活動が期待されるものを顕彰した。

審査委員会 平成26年 4月 1日 (火) 5月13日 (火)

表彰者 個人 10名

石川 千恵 勝連 啓介 喜久山千賀子 崎原 徹裕 佐久本恵子 志村 圭子
田名サヨ子 比嘉ミヨ子 石川理江子 山川ちえ子

表彰式 日時 平成26年 6月 7日 (土) 18:00~20:00

場所 沖縄小児保健センター 3階ホール

催事 乳幼児健康診査情報交換会

6) 各種支援事業

小児保健活動を行う団体の活動を支援することにより、沖縄の小児保健活動の活性化を図る。

〈1〉 はしか“0”プロジェクトへ活動資金の援助並びに事務局業務

活動資金として50万円を確保し、併せて事務局業務を行った。

〈2〉 沖縄県母子保健推進員協議会事務局の支援

協議会と研修会を共催で開催する一方で、協議会事務局業務を支援した。

〈3〉 おきなわ小児V P D研究会の事務局業務

7) 助成事業

小児保健医療に関する団体が開催する研修会等へ助成することで、人材育成へ繋げる。

〈1〉 関係団体が開催する講演会等への助成

関係団体が開催する講演会等

| | | | |
|-----|--|-----------|--------------|
| 団体名 | 沖縄県小児科医会 | | |
| 講演名 | 外来診療におけるウィルス感染症の分析 ～ hMPV (ヒトメタニューモ)、RSV, PIV (パラインフル) の比較～ | | |
| 参加者 | 40人 | | |
| 日時 | 平成26年 6月 28日 | | |
| 場所 | ホテル日航那覇グランドキャッスル広福の間 | | |
| 団体名 | 沖縄小児科学会 | | |
| 講演名 | 第80回 | 第81回 | 第82回 |
| 参加者 | 第80回 144人 | 第81回 121人 | 第82回 159人 |
| 日時 | 平成26年 9月 14日 | 12月 21日 | 平成27年 3月 15日 |
| 場所 | 沖縄県医師会館ホール | | |

8) 国際協力事業

海外の小児保健・医療関係者のコース研修への講師派遣

〈1〉 J I C A 研修等へ講師派遣

J I C A 研修の講師派遣

| | | | |
|--------------|---|--|----|
| 内 容 | 「沖縄県小児保健協会の活動について」紹介 「はしか“0”プロジェクト委員会活動」紹介 | | |
| 対 応 者 | 下地ヨシ子 沖縄県小児保健協会副会長 | | |
| 年 月 日 | 受 講 者 | | 人数 |
| 平成26年 5月 21日 | スーダン10人 | | 10 |
| 9月 2日 | アルメニア1人 | バングラデシュ2人 エチオピア2人 ケニア2人 ウガンダ1人 ジンバブエ3人 | 11 |
| 10月 15日 | エチオピア1人 | ケニア2人 スーダン1人 ジンバブエ2人 | 6 |
| 12月 9日 | アフガニスタン1人 | フィジー1人 インドネシア1人 キリバス1人 ラオス2人 フィリッピン2人 ウズベキスタン2人 | 10 |
| 平成27年 2月 23日 | モルディブ2人 | ニカラグア3人 ホンジュラス2人 ミクロネシア1人 ハイチ1人 | 9 |

9) 広報並びに出版活動

小児保健活動紹介や啓発用冊子等の印刷、乳幼児健康診査結果から得られる情報提供等を図る。

- 〈1〉 沖縄県小児保健協会機関誌「沖縄の小児保健」第42号（年刊）の発行
- 〈2〉 乳幼児健康診査受診票や関係冊子等を印刷し、市町村へ配付
- 〈3〉 小児保健指導用のパンフレット等を作成し、市町村等関係機関に配布
- 〈4〉 乳幼児健康診査実績報告書を作成し、関係機関へ配布
- 〈5〉 親子健康手帳の印刷及び頒布
- 〈6〉 ホームページを活用して小児保健情報の提供 <http://www.osh.or.jp/>

10) 小児保健医療等の向上に必要な受託事業等

全市町村で実施される自立支援医療（育成医療）は、18歳未満の身体上の障害を有し、手術によって治療効果が認められる障害の医療費等を給付するための事業である。その給付の可否決定に必要な医学的判定を行う審査業務を市町村から受託実施した。

〈1〉 審査会等開催状況

審査委員 医師 2人 保健師 1人
 審査基準等の調整会議 1回（平成26年7月16日）
 審査会開催 25回

審査回数

| 月 | 4 | 5 | 6 | 7 | 8 | 9 | 10 | 11 | 12 | 1 | 2 | 3 | 計 |
|----|---|---|---|---|---|---|----|----|----|---|---|---|----|
| 回数 | 2 | 2 | 2 | 3 | 2 | 2 | 2 | 2 | 2 | 2 | 2 | 2 | 25 |

〈2〉 受託状況

40市町村（那覇市以外）

〈3〉 審査状況

(2014.4.1～2015.3.31)

| 市町村 | 依頼件数 | 審査結果 | | | 保留（再計） | | | |
|-----|-------|-------|-----|----|--------|-----|-----|---|
| | | 承認 | 不承認 | 保留 | 承認 | 不承認 | 保留中 | |
| 40 | 1,189 | 1,053 | 78 | 58 | 58 | 50 | 4 | 4 |

11) 沖縄小児保健センターに関する諸活動及び運用

小児保健センターを地域に開かれた研修施設並びに小児保健情報収集可能な施設として小児保健・医療関係者等へ提供した。

センター利用状況（回数）

| | 使用者分類 | 前年度 | 当年度 |
|-----|---------------------|-----|-----|
| 〈1〉 | 沖縄県小児保健協会の催事 | 86 | 145 |
| 〈2〉 | 沖縄小児保健協会も関わる催事（共催等） | 31 | 38 |

＜収益事業の部＞

1) 契約駐車場の管理運営

小児保健協会所有地に設置した契約駐車場の管理及び運営

2) 契約駐車場収益の按分

契約駐車場収益を公益目的事業へ50%、残りを法人活動に按分繰入れし各事業の支援を図る。

＜法人事業の部＞

1) 定期総会の開催

日時 平成26年6月7日（土）16:10～16:50

場所 沖縄小児保健センター 3階ホール

司会 国吉 悦子（沖縄県保健医療部健康長寿課）

式次第

1 開会の辞 下地ヨシ子

2 会長あいさつ 玉那覇榮一

3 議長団選出

4 総会の目的事項

5 公表 乳幼児健康診査功労賞

6 閉会の辞 當間 隆也

| 報告事項 | | |
|------|----------------------------|-------|
| 1 | 平成25年度事業報告の件 | |
| 審議事項 | | 会議の結果 |
| 第1号 | 平成25年度決算報告の件 | 承認 |
| 第2号 | 定款変更の件 | 可決 |
| 第3号 | 名誉会長推挙の件 | 承認 |
| 参考資料 | | |
| 1 | “乳幼児健康診査功労賞”の受賞者名簿 | |
| 2 | 平成26年度事業計画書 | |
| 3 | 平成26年度収支予算書 | |
| 4 | 平成25年度はしか“0”プロジェクト委員会の活動概要 | |

2) 公益法人団体の諸業務並びに整備等

公益社団法人としての整備並びに諸活動

〈1〉公益社団法人沖縄県小児保健協会の諸規則等の整備

定款の変更 名誉会長の称号設置
事業項目の追加
規則の改訂 沖縄小児保健賞規則
功労賞推薦規則

〈2〉名誉会長の推挙及び決定

知念 正雄（第5代会長） 小渡 有明（第6代会長）

〈3〉関係団体との情報交換会

南部地区歯科医師会との情報交換会 平成26年9月25日（木）

〈4〉関係団体との連携活動

南風原町長へ公益目的事業に係る固定資産税の減免依頼

面談 平成27年2月4日 16:30~17:00

参加者 玉那覇榮一（会長） 宮城 光男（監事） 棚原 睦子（事務局）

連携団体 沖縄県医師会 沖縄県看護協会 沖縄県歯科医師会 沖縄県小児保健協会 沖縄県薬剤師会

3) 会員に関する事項

定款に定める会員の構成員状況を示す。

会員状況

単位：人

| 種類 | 前年度末 | 当年度末 | 増減 |
|------|------|------|----|
| 正会員 | 326 | 291 | 35 |
| 団体会員 | 3 | 3 | 0 |

※定款第10条に基づき会費滞納者は退会とした（平成25年3月31日現在）

職種別正会員状況

単位：人

| 職 種 | 平成25年度 | 平成26年度 | 備 考 |
|--------------|--------|--------|-----|
| 医師 | 108 | 107 | |
| 歯科医師 | 12 | 11 | |
| 保健師 | 67 | 61 | |
| 看護師 | 45 | 31 | |
| 助産師 | 12 | 9 | |
| 栄養士 | 13 | 11 | |
| 教諭 大学教職 | 27 | 26 | |
| 保育士・学童指導員 | 10 | 8 | |
| 臨床心理士 | 4 | 3 | |
| 歯科衛生士 臨床検査技師 | 3 | 3 | |
| 言語聴覚士 理学療法士 | 5 | 3 | |
| 社会福祉士 | 2 | 1 | |
| 母推・民生員・支援相談員 | 4 | 2 | |
| 事務職 | 5 | 1 | |
| その他 | 9 | 14 | |
| 計 | 326 | 291 | |

| 団体会員 | | 単位：件 | |
|---------|--------|--------|----|
| | 平成25年度 | 平成26年度 | 備考 |
| 母子保健推進員 | 1 | 1 | |
| 保育園 | 1 | 1 | |
| 助産師 | 1 | 1 | |

4) 理事会等に関する事項

理事会を開催し、業務執行等の決定や調整等を行った。

| | | | |
|--------|---|------------------------------|-----------------|
| 5月理事会 | 日時 | H26.5.19 (月) 19:30~21:05 | |
| | 場所 | 沖縄小児保健センター 3階ホール | |
| | 出席者 | 理事 21名 | 欠席理事 3名 出席監事 2名 |
| 議事事項 | | | 会議結果 |
| 第1号 | 平成25年度の補正予算の件 | | 承認 |
| 第2号 | 平成25年度事業報告の件 | | 承認 |
| 第3号 | 平成25年度決算報告並びに会計監査報告の件 | | 承認 |
| 第4号 | 定款変更の件 | | 承認 |
| 第5号 | 諸規則変更の件 ○沖縄小児保健賞規則(案) ○功労賞推薦規則(案) | | 承認 |
| 第6号 | 名誉会長の推薦の件 | | 承認 |
| 第7号 | 定時総会並びに小児保健学会の開催の件 | | 承認 |
| 報告事項 | | | |
| ① | 各種委員会報告 | | 報告 |
| ② | 乳幼児健康診査功労者決定 | | |
| ③ | 外壁工事について | | |
| 10月理事会 | 日時 | H26.10.23 (木) 19:30~21:53 | |
| | 場所 | 沖縄小児保健センター 2階 学ぶゾーン | |
| | 出席者 | 理事 16名 | 欠席理事 8名 出席監事 2名 |
| 議事事項 | | | 会議結果 |
| 第1号 | 平成26年度事業中間報告の件 | | 承認 |
| 第2号 | 平成26年度中間会計報告並びに監査報告 | | 承認 |
| 第3号 | 平成26年度の補正予算の件 | | 承認 |
| 第4号 | 平成27年度乳幼児健康診査受託料の件 | | 承認 |
| 第5号 | 平成27年度自立支援医療(育成医療)審査の受託料の件 | | 承認 |
| 第6号 | 乳幼児健診システム導入の件 | | 承認 |
| 第7号 | 子どもの生活習慣対策委員会の件 | | 承認 |
| 第8号 | その他 | | |
| 報告事項 | | | |
| ① | 各種委員会報告 | | 報告 |
| ② | 厚生労働大臣表彰の決定通知 | | |
| ③ | 寄附金の受入れ ファイザー(製薬会社)肺炎球菌疫学調査への寄附 | | |
| 1月理事会 | 日時 | H27.1.9 (金) 19:00~19:15 | |
| | 場所 | ホテル日航那覇グランドキャッスル 3階 キャッスルプラザ | |
| | 出席者 | 理事 20名 | 欠席理事 4名 出席監事 2名 |
| 議事事項 | | | 会議結果 |
| 第1号 | 平成26年度固定資産税の件 | | 承認 |
| 第2号 | 第48回沖縄県母子保健大会の開催の件 | | 承認 |
| 報告事項 | | | |
| ① | 保健セミナーの開催 | | 報告 |
| 3月理事会 | 日時 | H27.3.12 (木) 19:30~21:32 | |
| | 場所 | 沖縄小児保健センター 3階ホール | |
| | 出席者 | 理事 17名 | 欠席理事 6名 出席監事 2名 |
| 議事事項 | | | 会議結果 |
| 第1号 | 平成27年度事業計画(案)の件 | | 承認 |
| 第2号 | 平成27年度収支予算(案)の件 | | 承認 |
| 第3号 | 平成26年度収支補正予算(案)の件 | | 承認 |
| 第4号 | 役員改選の件 | | 承認 |
| 第5号 | その他 | | |

| 報告事項 | | 報告 |
|------|---------------------|----|
| ① | 各種委員会報告について | 報告 |
| ② | 南風原町への固定資産税減免要望について | |

5) 監事会に関する事項

| 開催年月日 | 議事事項等 |
|---------------|----------------------|
| H26.05.16 (金) | 会計監査 →平成25年度事業の会計報告等 |
| H26.10.21 (火) | 中間監査 →平成26年度事業 |
| H26.12.19 (金) | 報告事項 →固定資産税について |

(5) 重要な契約に関する事項

| 契約年月日 | 相手方 | 契約期間 | 契約の概要 |
|-----------|-------|-------------------|---------------------|
| H26.04.01 | 40市町村 | H26.4.1～ H27.3.31 | 乳児一般健康診査 |
| H26.04.01 | 40市町村 | H26.4.1～ H27.3.31 | 3歳児一般健康診査 |
| H26.04.01 | 31市町村 | H26.4.1～ H27.3.31 | 1歳6か月児一般健康診査 |
| H26.04.01 | 8市町村 | H26.4.1～ H27.3.31 | 1歳6か月児一般健康診査の情報入力業務 |
| H26.04.01 | I MD社 | H26.4.1～ H27.3.31 | 乳幼児健康診査システム使用 |
| H26.04.01 | 40市町村 | H26.4.1～ H27.3.31 | 自立支援医療給付の判定に係る審査業務 |

(6) 常任理事会並びに各種委員会に関する事項

常任理事会並びに各種委員会を開催し、事業の企画や運営等についてまた整備や調整を図った。

| 委員会名 | 回数 | 開催日 |
|----------------|--------------------------------------|---|
| 常任理事会 | 14 | H26年 4.1 5.13 6.3 7.1 8.5 9.2 10.7 11.4 12.2 12.11 H27年 1.6 2.2 3.3 3.30 |
| 企画運営委員会 | 3 | H26年 6.12 9.11 H27年 2.26 |
| 乳幼児健診委員会 | 3 | H26年 4.4 5.23 H27年 1.22 |
| 学術編集委員会 | 2 | H26年 4.14 10.14 |
| 乳幼児健診システム委員会 | 7 | H26年 4.3 5.15 6.27 9.12 11.7 H27年 1.16 3.13 |
| 乳幼児健診受診票検討小委員会 | 1 | H27年 3.26 |
| 特別研究委員会 | 4 | H26年 5.21 9.8 11.18 H27年 2.3 |
| 子どもの生活習慣対策委員会 | 3 3 2 4 3 3 4 2 | H26年 5.9 6.26 9.5 |
| 準備会 | | H26年 7.22 10.16 12.11 |
| 全体会議 | | H26年 11.4 11.26 |
| 小委員会 周産期 | | H26年 11.13 12.26 H27年 1.27 2.9 |
| 食育 | | H26年 12.5 H27年 1.22 2.11 |
| 運動・遊び | | H26年 11.26 12.16 H27年 1.27 |
| 歯科 | | H26年 11.4 11.26 H27年 1.23 2.17 |
| 生活習慣 | | H26年 11.4 11.26 H27年 1.23 2.17 |
| シンポジウム打合せ | | H27年 1.20 2.24 |

(7) 許可・認可・承認等に関する事項

沖縄県等への許認可申請及び提出事項等

| 申請年月日 | 申請事項 | 備考 |
|-----------|----------------------|---------------------------------|
| H26.06.30 | 変更認定後の定款及び登記事項証明書の提出 | 公益目的事業の追加及び一部変更 定期報告 定期報告 |
| H26.06.30 | 事業報告等の提出 | |
| H27.03.27 | 事業計画等の提出 | |

(8) その他の事項

| 催事 | 期日 | 会場 | 出席者 | |
|--------------|----------------|----------------|----------------------|-------------|
| 会計報告会 | 平成26年 5月15日 | 安里公認会計士事務所 | 下地ヨシ子 棚原 睦子 末吉利恵子 | |
| 日本小児保健協会定時総会 | 6月21日 | 福島グリーンパレス2階 | 玉那覇榮一 下地ヨシ子 當間 隆也 | |
| 公益法人研修会 | 運営 | 11月13日 | 野村証券那覇支店 | 棚原 睦子 |
| | 会計 | 12月5日 | サザンプラザ海邦 | 棚原 睦子 末吉利恵子 |
| | 運営 | 平成27年 2月27日 | サザンプラザ海邦 | 伊敷めぐみ |
| | 会計 | 3月9日 | アイビーホール青学会館 | 棚原 睦子 |

〔Ⅱ〕 役員・職員等に関する事項

(1) 理事並びに監事

役員並びに監事名簿（平成26年度）

| 役 職 | 氏 名 | 任 期 | 備 考 |
|---------|---------|--------------|-----|
| 会 長 | 玉那覇 榮 一 | H27年の総会終結時まで | |
| 副会長 | 當 間 隆 也 | " | |
| | 下 地 ヨシ子 | " | |
| 理 事 | 安慶田 英 樹 | " | |
| | 安次嶺 馨 | " | |
| | 泉 川 良 範 | " | |
| | 井 村 弘 子 | " | |
| | 上 原 真理子 | " | |
| | 大宜見 義 夫 | " | |
| | 神 谷 鏡 子 | " | |
| | 具 志 一 男 | " | |
| | 小 濱 守 安 | " | |
| | 砂 川 早百合 | " | |
| | 高 良 聰 子 | " | |
| | 棚 原 睦 子 | " | |
| | 仲 里 幸 子 | " | |
| | 永 吉 盛 元 | " | |
| | 浜 端 宏 英 | " | |
| | 比 嘉 千賀子 | " | |
| | 福 盛 久 子 | " | |
| | 譜久山 民 子 | " | |
| 宮 城 雅 也 | " | | |
| 屋 良 朝 雄 | " | | |
| 吉 田 朝 秀 | " | | |
| 監 事 | 伊良部 良 信 | H27年の総会終結時まで | |
| | 宮 城 光 男 | " | |

(2) 職員に関する事項

| 職 員 | 前年度末 | 当年度末 | 増 減 | 備 考 |
|---------|------|------|-----|---------|
| 正 職 員 | 5 | 5 | 0 | うち1名産休等 |
| 嘱 託 職 員 | 2 | 3 | 1 | 産休等の補充員 |
| 非常勤職員 | 9 | 9 | 0 | |
| 計 | 16 | 17 | 1 | |

事業報告の附属明細書

(平成26年4月1日から平成27年3月31日)

1 乳幼児健康診査実施総数

○健診受託市町村

| 健康診査名 | | 対象者数 | 受診者数 | 受診率 % | 要精密 検査数 | 要精密 検査数率% |
|-------------------|----|--------|--------|----------|------------|--------------|
| 乳児 (40市町村) | 一般 | 32,718 | 29,418 | 89.9 | 2,065 | 7.0 |
| 1歳6か月児 (32市町村) | 一般 | 7,667 | 6,829 | 89.1 | 344 | 5.0 |
| | 歯科 | 7,667 | 6,809 | 88.8 | 10 | 0.1 |
| 情報処理受託 (7市町村) | 一般 | 8,682 | 7,588 | 87.4 | 366 | 4.8 |
| | 歯科 | 6,936 | 6,092 | 87.8 | 7 | 0.1 |
| 3歳児 (40市町村) | 一般 | 16,905 | 14,426 | 85.3 | 1,347 | 9.3 |
| | 歯科 | 16,905 | 14,377 | 85.0 | 36 | 0.3 |

(注) 受診数は対象外児含む(台風で延期した児、県外児、その他)。

(注) 乳児は、乳児期2回の受診(前期、後期)含む。

(注) 1歳6か月児の歯科について、沖縄市は個別健診を採用

2 健診協力者数

(注) 市町村が配置する協力者は含まれていない。

平成26年度乳幼児健康診査協力者状況

| 健康診査 | | 職種 | | | | | | | | |
|----------------|--------|-----------|----------|------------------|-------------|-------------|-------------|-----------------------|---------------------------------|-------------|
| | | 小児科 医師 | 歯科 医師 | 検 査 技 師 | 保 健 師 | 看 護 師 | 栄 養 士 | 歯 科 衛 生 士 | 母 子 保 健 推 進 員 | 受 付 員 |
| 乳児 | 半日 | 307 | 6 | 143 | 377 | 229 | 235 | 151 | 417 | 262 |
| | 1日 | 296 | 0 | 342 | 648 | 551 | 393 | 0 | 344 | 573 |
| 1.6歳 | 半日 | 224 | 98 | 130 | 30 | 66 | 31 | 257 | 36 | 0 |
| | 1日 | 0 | 0 | 0 | 0 | 0 | 0 | 0 | 0 | 0 |
| 3歳 | 半日 | 412 | 391 | 325 | 176 | 117 | 178 | 460 | 36 | 0 |
| | 1日 | 0 | 0 | 0 | 0 | 0 | 0 | 0 | 0 | 0 |
| 乳児&3歳 &1.6歳 | 半日 | 56 | 47 | 56 | 0 | 46 | 13 | 39 | 6 | 1 |
| | 1日 | 17 | 6 | 17 | 3 | 0 | 8 | 10 | 0 | 0 |
| 乳児& 1.6歳 | 半日 | 0 | 5 | 0 | 0 | 0 | 0 | 0 | 0 | 0 |
| | 1日 | 5 | 0 | 5 | 0 | 0 | 0 | 0 | 0 | 0 |
| 乳児&3歳 | 半日 | 0 | 5 | 0 | 0 | 0 | 0 | 0 | 0 | 0 |
| | 1日 | 5 | 0 | 5 | 0 | 0 | 0 | 0 | 0 | 0 |
| 3歳& 1.6歳 | 半日 | 24 | 24 | 24 | 17 | 7 | 1 | 41 | 0 | 0 |
| | 1日 | 16 | 13 | 16 | 0 | 0 | 0 | 0 | 0 | 0 |
| 計 | 半日 | 1,023 | 576 | 678 | 600 | 465 | 458 | 948 | 495 | 263 |
| | 1日 | 339 | 19 | 385 | 651 | 551 | 401 | 10 | 344 | 573 |
| | 延人数 | 1,362 | 595 | 1,063 | 1,251 | 1,016 | 859 | 958 | 839 | 836 |
| | 実人数 | 143 | 149 | 27 | 254 | 91 | 116 | 86 | 295 | 163 |
| | 平均協力回数 | 9.5 | 4.0 | 39.4 | 4.9 | 11.2 | 7.4 | 11.1 | 2.8 | 5.1 |

平成26年度乳幼児健康診査から

この報告は、平成26年4月1日から平成27年3月31日までに実施された県内40市町村の乳児、1歳6か月児、3歳児の健康診査結果を乳幼児の健康と育児環境等について、市町村別に集計した。

平成26年度健康診査をまとめるにあたり、妊娠中の経過・お産のとき・お産のときの児の異常・生まれたとき・既往歴・予防接種実施状況・3歳児の出生順位とむし歯について新たに集計した。

(1) 一般健康診査の受診状況について

全市町村とも健康診査の対象者数は、健診連絡者数としている。それを基に平成26年度の各々の受診率を算出すると、乳児は89.5%、1歳6か月児は88.0%、3歳児は85.2%となっており、昨年度に比べ全体的に増加している。

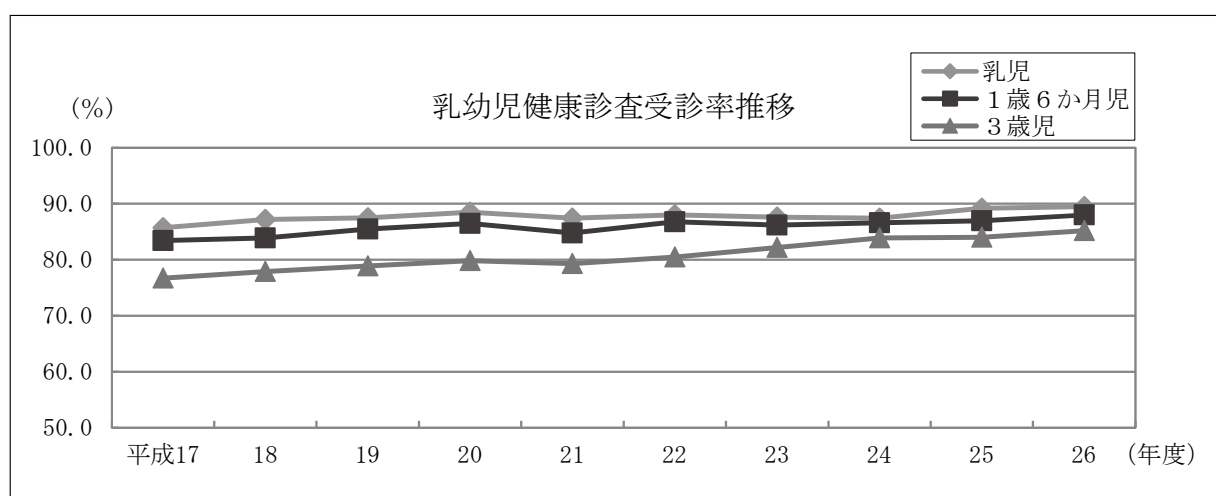

(2) 1歳6か月児と3歳児の既往歴における事故の内訳

既往歴における事故の内訳について集計した結果、1歳6か月児では、やけどが26.5%、3歳児では骨折・脱臼等が32.6%となっている。

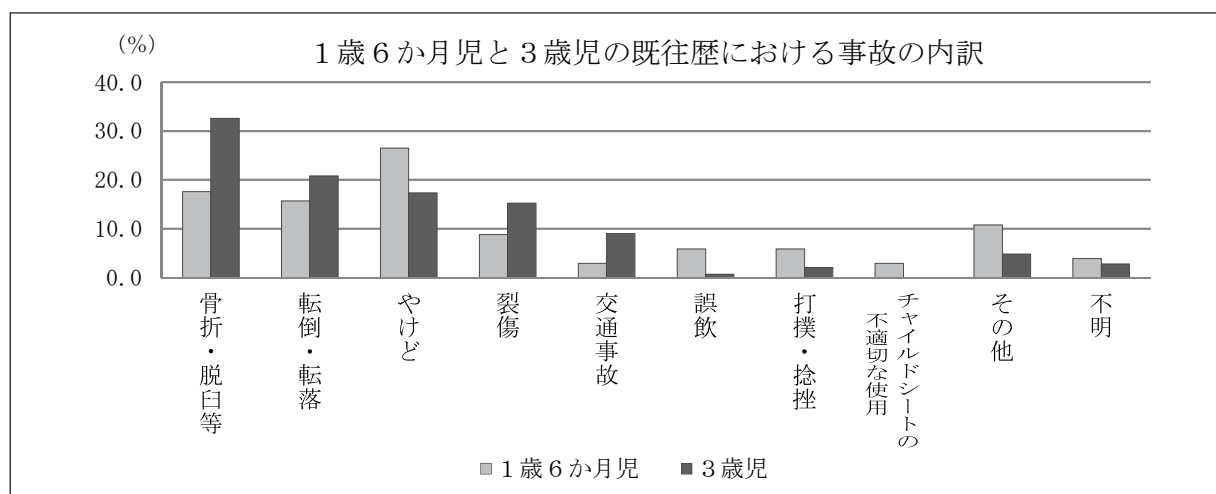

(3) 3歳児の出生順位とむし歯について

3歳児の出生順位が小さい程むし歯なしの割合が高くなっている。

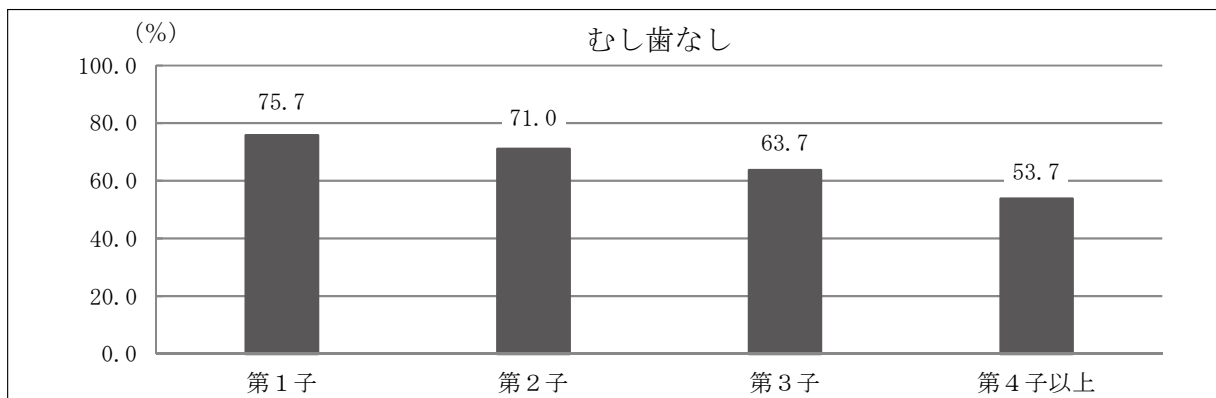

むし歯の本数でみると2本が一番多く、出生順位が小さい程むし歯の割合も低い。

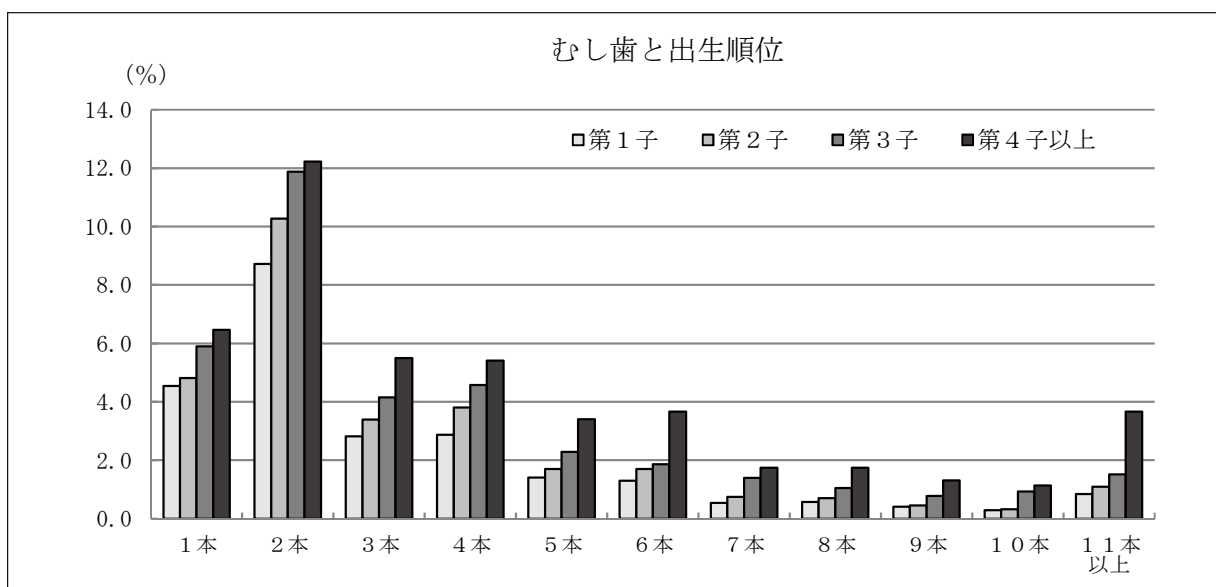

(4) 3歳児の仕上げ磨きについて

3歳児の保護者による仕上げ磨きについて、地区別に違いがみられる。

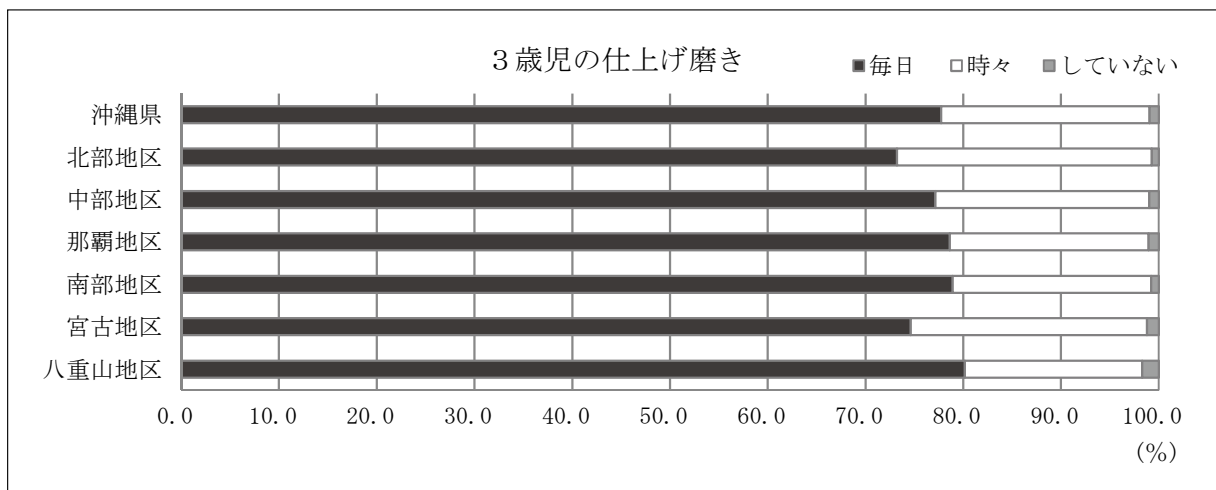

対象外児を除いた集計

実施年月日 2014/4/1~2015/3/31

平成26年度 乳児一般健康診査

| 市町村名 | 健診回数 | | 対象者数 | 再通知 (別計) | 受診者数 | 受診率 (%) | 総合判定(実人員) | | | | | | |
|--------|------|-----|--------|-------------|--------|------------|---------------|----------|----------|----------------|----------|----------------|----------------|
| | 1日 | 半日 | | | | | 1 問題 なし | 2 要相談 | 3 要経観 | 4 要精密 検査 | 5 要治療 | 6 現在 治療中 | 7 現在 観察中 |
| 計 | 176 | 158 | 32,734 | 4,017 | 29,287 | 89.5 | 19,477 | 5,199 | 1,151 | 2,057 | 102 | 561 | 740 |
| 北部保健所 | 3 | 44 | 2,195 | 86 | 1,945 | 88.6 | 1,191 | 365 | 78 | 151 | 30 | 85 | 45 |
| 国頭村 | - | 6 | 64 | 3 | 57 | 89.1 | 37 | 15 | 1 | 3 | - | - | 1 |
| 大宜味村 | - | 4 | 46 | 2 | 42 | 91.3 | 29 | 8 | - | 4 | - | 1 | - |
| 東村 | - | 4 | 21 | 4 | 18 | 85.7 | 8 | 4 | - | 3 | - | 2 | 1 |
| 今帰仁村 | - | 4 | 179 | 32 | 176 | 98.3 | 88 | 41 | 15 | 14 | 3 | 11 | 4 |
| 本部町 | - | 6 | 251 | 40 | 225 | 89.6 | 140 | 35 | 9 | 14 | 10 | 13 | 4 |
| 名護市 | - | 14 | 1,496 | - | 1,307 | 87.4 | 816 | 249 | 41 | 100 | 14 | 54 | 33 |
| 伊江村 | 3 | - | 71 | 2 | 63 | 88.7 | 41 | 3 | 10 | 3 | 2 | 3 | 1 |
| 伊平屋村 | - | 3 | 35 | 2 | 30 | 85.7 | 15 | 9 | - | 4 | 1 | - | 1 |
| 伊是名村 | - | 3 | 32 | 1 | 27 | 84.4 | 17 | 1 | 2 | 6 | - | 1 | - |
| 中部保健所 | 42 | 43 | 11,789 | 2,299 | 10,152 | 86.1 | 6,670 | 1,888 | 375 | 724 | 27 | 187 | 281 |
| 恩納村 | - | 6 | 179 | 25 | 161 | 89.9 | 96 | 47 | 3 | 11 | 1 | 1 | 2 |
| 宜野座村 | - | 4 | 151 | 10 | 125 | 82.8 | 82 | 16 | 11 | 9 | 2 | 4 | 1 |
| 金武町 | - | 6 | 295 | 32 | 245 | 83.1 | 145 | 62 | 14 | 12 | 3 | 2 | 7 |
| うるま市 | 12 | - | 2,649 | - | 2,127 | 80.3 | 1,353 | 439 | 75 | 131 | 4 | 59 | 66 |
| 沖縄市 | 12 | - | 3,320 | 841 | 2,908 | 87.6 | 2,041 | 485 | 81 | 175 | 5 | 38 | 83 |
| 読谷村 | 6 | - | 893 | 234 | 759 | 85.0 | 507 | 129 | 30 | 54 | - | 10 | 29 |
| 嘉手納町 | - | 6 | 307 | 62 | 280 | 91.2 | 169 | 47 | 17 | 32 | 5 | 5 | 5 |
| 北谷町 | - | 11 | 678 | 407 | 569 | 83.9 | 353 | 108 | 30 | 48 | 2 | 11 | 17 |
| 北中城村 | - | 4 | 387 | 37 | 323 | 83.5 | 233 | 43 | 9 | 22 | - | 8 | 8 |
| 中城村 | - | 6 | 444 | 74 | 403 | 90.8 | 239 | 81 | 24 | 38 | - | 9 | 12 |
| 宜野湾市 | 12 | - | 2,486 | 577 | 2,252 | 90.6 | 1,452 | 431 | 81 | 192 | 5 | 40 | 51 |
| 那覇市保健所 | 34 | - | 6,779 | - | 6,159 | 90.9 | 4,110 | 1,205 | 172 | 468 | 8 | 78 | 118 |
| 南部保健所 | 54 | 42 | 9,503 | 1,203 | 8,701 | 91.6 | 6,055 | 1,374 | 361 | 543 | 21 | 158 | 189 |
| 西原町 | 11 | - | 672 | 128 | 638 | 94.9 | 429 | 98 | 18 | 57 | - | 17 | 19 |
| 浦添市 | 14 | - | 2,812 | 271 | 2,591 | 92.1 | 1,747 | 458 | 114 | 155 | 8 | 52 | 57 |
| 豊見城市 | 12 | - | 1,804 | 209 | 1,705 | 94.5 | 1,243 | 234 | 94 | 86 | 5 | 16 | 27 |
| 糸満市 | 9 | - | 1,652 | - | 1,441 | 87.2 | 1,035 | 220 | 43 | 91 | 4 | 18 | 30 |
| 八重瀬町 | - | 11 | 769 | 315 | 694 | 90.2 | 515 | 103 | 16 | 41 | - | 7 | 12 |
| 南城市 | | | | | | | | | | | | | |
| 与那原町 | - | 12 | 506 | 89 | 448 | 88.5 | 290 | 68 | 14 | 37 | - | 22 | 17 |
| 南風原町 | - | 12 | 1,072 | 187 | 995 | 92.8 | 668 | 176 | 29 | 68 | 4 | 23 | 27 |
| 久米島町 | 3 | - | 143 | 1 | 129 | 90.2 | 83 | 8 | 32 | 6 | - | - | - |
| 渡嘉敷村 | 2 | - | 8 | - | 6 | 75.0 | 5 | - | - | 1 | - | - | - |
| 座間味村 | 2 | - | 14 | - | 13 | 92.9 | 9 | 4 | - | - | - | - | - |
| 粟国村 | 1 | 1 | 9 | - | 7 | 77.8 | 5 | - | - | 1 | - | 1 | - |
| 渡名喜村 | - | 2 | - | - | - | - | - | - | - | - | - | - | - |
| 南大東村 | - | 2 | 30 | 3 | 24 | 80.0 | 20 | 1 | 1 | - | - | 2 | - |
| 北大東村 | - | 2 | 12 | - | 10 | 83.3 | 6 | 4 | - | - | - | - | - |
| 宮古保健所 | 16 | 16 | 1,120 | 255 | 1,038 | 92.7 | 681 | 139 | 61 | 75 | 3 | 33 | 46 |
| 宮古島市 | 12 | 16 | 1,099 | 251 | 1,018 | 92.6 | 667 | 138 | 59 | 74 | 2 | 33 | 45 |
| 多良間村 | 4 | - | 21 | 4 | 20 | 95.2 | 14 | 1 | 2 | 1 | 1 | - | 1 |
| 八重山保健所 | 27 | 13 | 1,348 | 174 | 1,292 | 95.8 | 770 | 228 | 104 | 96 | 13 | 20 | 61 |
| 石垣市 | 22 | - | 1,236 | 173 | 1,193 | 96.5 | 698 | 223 | 95 | 91 | 10 | 20 | 56 |
| 竹富町 | 5 | 10 | 93 | 1 | 82 | 88.2 | 60 | 4 | 6 | 4 | 3 | - | 5 |
| 与那国町 | - | 3 | 19 | - | 17 | 89.5 | 12 | 1 | 3 | 1 | - | - | - |

○総合判定(実人員)は複数選択の場合、4要精密検査を優先とし、それ以降は項目番号6、7、5、3、2、1の順に採用。

○診察有所見内訳は複数選択であるが、総合判定数より少ない場合があるのは、総合判定が要相談(例 栄養相談)で、診察有所見注)渡名喜村に関しては対象児なし。

市町村別統計（診察有所見分類）

単位：人

| 計 | 診 察 有 所 見 内 訳（複数選択） | | | | | | | | | | | | | 検査結果 | |
|-------|---------------------|-------|-----|-----------|-----|----------|-----|-----|------------|----|-----|---------------|-----|-------|-----------|
| | 発育 | 皮膚 | 頭頸部 | 顔面・ 口腔 | 眼 | 耳鼻 咽喉 | 胸部 | 腹部 | そけい 外陰部 | 背部 | 四肢 | 発達 ・ 神経 | その他 | 貧血 | 尿検査 異常 |
| 5,153 | 766 | 2,315 | 138 | 193 | 117 | 110 | 331 | 143 | 265 | 50 | 198 | 207 | 320 | 5,990 | 238 |
| 492 | 67 | 236 | 2 | 11 | 16 | 13 | 29 | 22 | 16 | 4 | 15 | 35 | 26 | 497 | 19 |
| 6 | 1 | 1 | - | - | - | - | - | - | - | - | - | 2 | 2 | 17 | - |
| 8 | - | 4 | - | - | - | - | - | - | 1 | 1 | - | 1 | 1 | 6 | - |
| 9 | 2 | 3 | - | - | 2 | - | - | - | 1 | - | - | 1 | - | 6 | - |
| 50 | 10 | 29 | - | - | 2 | 1 | 1 | 4 | - | - | 3 | - | - | 57 | 1 |
| 62 | 4 | 42 | - | 2 | 2 | 1 | 4 | 3 | 2 | - | 2 | - | - | 45 | 2 |
| 325 | 48 | 142 | 1 | 8 | 8 | 8 | 22 | 13 | 12 | 2 | 10 | 28 | 23 | 340 | 10 |
| 12 | 1 | 9 | - | - | - | - | 1 | - | - | - | - | 1 | - | 12 | 3 |
| 8 | 1 | 2 | - | 1 | - | - | - | 2 | - | - | - | 2 | - | 13 | - |
| 12 | - | 4 | 1 | - | 2 | 3 | 1 | - | - | 1 | - | - | - | 1 | 3 |
| 1,672 | 219 | 697 | 68 | 70 | 33 | 45 | 120 | 42 | 95 | 14 | 74 | 55 | 140 | 2,087 | 89 |
| 26 | 6 | 12 | - | 1 | - | 3 | - | 1 | 2 | - | - | 1 | - | 46 | - |
| 35 | 6 | 23 | - | - | - | - | 3 | 1 | 2 | - | - | - | - | 27 | 1 |
| 34 | 3 | 15 | 2 | 1 | 1 | 4 | 4 | 1 | 3 | - | - | - | - | 72 | - |
| 409 | 62 | 171 | 14 | 20 | 9 | 15 | 24 | 9 | 16 | 2 | 26 | 16 | 25 | 436 | 22 |
| 413 | 60 | 153 | 22 | 23 | 7 | 6 | 40 | 8 | 24 | 4 | 19 | 22 | 25 | 564 | 22 |
| 126 | 10 | 64 | 10 | 3 | 2 | 3 | 9 | 1 | 8 | 1 | 1 | 6 | 8 | 145 | 7 |
| 83 | 12 | 25 | 4 | 7 | 2 | 4 | 4 | 4 | 2 | - | 7 | - | 12 | 50 | 5 |
| 111 | 7 | 45 | 3 | 2 | 1 | 3 | 9 | 1 | 4 | 1 | 3 | 3 | 29 | 118 | 2 |
| 42 | 3 | 18 | 1 | - | - | 1 | 4 | - | 7 | 1 | 2 | 2 | 3 | 70 | 2 |
| 70 | 12 | 32 | 2 | 2 | 3 | 1 | 4 | 3 | 2 | 1 | 3 | 1 | 4 | 102 | 1 |
| 323 | 38 | 139 | 10 | 11 | 8 | 5 | 19 | 13 | 25 | 4 | 13 | 4 | 34 | 457 | 27 |
| 1,120 | 213 | 483 | 20 | 49 | 19 | 16 | 49 | 28 | 59 | 10 | 40 | 41 | 93 | 1,367 | 46 |
| 1,344 | 202 | 620 | 26 | 50 | 34 | 32 | 84 | 43 | 83 | 11 | 46 | 63 | 50 | 1,503 | 56 |
| 108 | 11 | 64 | - | 3 | 1 | 3 | 8 | 6 | 5 | 1 | 4 | - | 2 | 90 | 9 |
| 403 | 66 | 180 | 11 | 7 | 9 | 11 | 27 | 9 | 22 | 2 | 13 | 30 | 16 | 445 | 10 |
| 248 | 13 | 154 | 1 | 13 | 6 | 4 | 10 | 12 | 18 | 4 | 2 | 10 | 1 | 304 | 12 |
| 143 | 26 | 34 | 3 | 6 | 9 | 3 | 15 | 2 | 16 | 2 | 8 | 8 | 11 | 282 | 7 |
| 95 | 18 | 42 | 3 | 4 | - | 1 | 4 | 1 | 6 | - | 9 | 2 | 5 | 119 | 5 |
| 61 | 9 | 27 | 3 | 1 | 1 | 2 | 6 | 2 | 4 | - | 3 | 1 | 2 | 66 | 1 |
| 248 | 50 | 110 | 5 | 16 | 7 | 8 | 11 | 10 | 11 | 2 | 6 | 6 | 6 | 166 | 10 |
| 24 | 8 | 4 | - | - | - | - | - | 1 | 1 | - | 1 | 2 | 7 | 14 | 2 |
| 3 | - | - | - | - | - | - | 1 | - | - | - | - | 2 | - | 3 | - |
| - | - | - | - | - | - | - | - | - | - | - | - | - | - | 4 | - |
| 6 | 1 | 1 | - | - | - | - | 2 | - | - | - | - | 2 | - | 3 | - |
| - | - | - | - | - | - | - | - | - | - | - | - | - | - | - | - |
| 4 | - | 3 | - | - | 1 | - | - | - | - | - | - | - | - | 4 | - |
| 1 | - | 1 | - | - | - | - | - | - | - | - | - | - | - | 3 | - |
| 267 | 29 | 128 | 10 | 6 | 9 | 4 | 35 | 5 | 9 | 1 | 18 | 9 | 4 | 168 | 12 |
| 263 | 29 | 126 | 10 | 6 | 9 | 4 | 34 | 5 | 9 | 1 | 17 | 9 | 4 | 165 | 12 |
| 4 | - | 2 | - | - | - | - | 1 | - | - | - | 1 | - | - | 3 | - |
| 258 | 36 | 151 | 12 | 7 | 6 | - | 14 | 3 | 3 | 10 | 5 | 4 | 7 | 368 | 16 |
| 231 | 35 | 136 | 8 | 5 | 5 | - | 13 | 3 | 3 | 8 | 5 | 3 | 7 | 343 | 16 |
| 21 | 1 | 10 | 4 | 2 | 1 | - | - | - | - | 2 | - | 1 | - | 23 | - |
| 6 | - | 5 | - | - | - | - | 1 | - | - | - | - | - | - | 2 | - |

の記載なしがあるためである。

対象外児を除いた集計

実施年月日 2014/4/1~2015/3/31

平成26年度乳児一般健康診査

| 市町村名 | 健診回数 | | 対 象 者 数 | 再 通 知 (別計) | 受 診 者 数 | 受 診 率 (%) | 総合判定 | | | | | | | | | | 1 感 染 症 お よ び 寄 生 虫 症 | 2 新 生 物 |
|--------|--------|--------|------------------|---------------------|------------------|--------------------|------------------|--------------|-------------|-----------------------|-------------|-----------------------|-----------------------|-------|----|-----------------------|---|------------------|
| | 1 日 | 半 日 | | | | | 問 題 な し | 判定結果内訳(複数選択) | | | | | | | | う ち 実 人 員 | | |
| | | | | | | | | 要 相 談 | 要 経 観 | 要 精 密 検 査 | 要 治 療 | 現 在 治 療 中 | 現 在 観 察 中 | | | | | |
| 計 | 176 | 158 | 32,734 | 4,017 | 29,287 | 89.5 | 19,477 | 6,421 | 1,290 | 2,292 | 109 | 652 | 909 | 9,810 | 38 | 24 | | |
| 北部保健所 | 3 | 44 | 2,195 | 86 | 1,945 | 88.6 | 1,191 | 518 | 86 | 170 | 33 | 102 | 52 | 754 | 7 | 3 | | |
| 国頭村 | - | 6 | 64 | 3 | 57 | 89.1 | 37 | 23 | 1 | 4 | - | - | 1 | 20 | - | - | | |
| 大宜味村 | - | 4 | 46 | 2 | 42 | 91.3 | 29 | 13 | - | 4 | - | 1 | - | 13 | - | - | | |
| 東村 | - | 4 | 21 | 4 | 18 | 85.7 | 8 | 9 | - | 3 | - | 2 | 2 | 10 | - | - | | |
| 今帰仁村 | - | 4 | 179 | 32 | 176 | 98.3 | 88 | 55 | 17 | 14 | 3 | 11 | 4 | 88 | 2 | - | | |
| 本部町 | - | 6 | 251 | 40 | 225 | 89.6 | 140 | 47 | 11 | 14 | 12 | 17 | 4 | 85 | 1 | 1 | | |
| 名護市 | - | 14 | 1,496 | - | 1,307 | 87.4 | 816 | 346 | 45 | 115 | 15 | 66 | 39 | 491 | 3 | 2 | | |
| 伊江村 | 3 | - | 71 | 2 | 63 | 88.7 | 41 | 11 | 10 | 3 | 2 | 4 | 1 | 22 | - | - | | |
| 伊平屋村 | - | 3 | 35 | 2 | 30 | 85.7 | 15 | 12 | - | 6 | 1 | - | 1 | 15 | 1 | - | | |
| 伊是名村 | - | 3 | 32 | 1 | 27 | 84.4 | 17 | 2 | 2 | 7 | - | 1 | - | 10 | - | - | | |
| 中部保健所 | 42 | 43 | 11,789 | 2,299 | 10,152 | 86.1 | 6,670 | 2,338 | 425 | 822 | 28 | 219 | 367 | 3,482 | 14 | 9 | | |
| 恩納村 | - | 6 | 179 | 25 | 161 | 89.9 | 96 | 50 | 3 | 12 | 1 | 1 | 2 | 65 | 1 | - | | |
| 宜野座村 | - | 4 | 151 | 10 | 125 | 82.8 | 82 | 26 | 13 | 9 | 2 | 5 | 3 | 43 | - | - | | |
| 金武町 | - | 6 | 295 | 32 | 245 | 83.1 | 145 | 70 | 16 | 12 | 3 | 3 | 7 | 100 | - | 1 | | |
| うるま市 | 12 | - | 2,649 | - | 2,127 | 80.3 | 1,353 | 579 | 86 | 156 | 5 | 69 | 84 | 774 | 3 | 1 | | |
| 沖縄市 | 12 | - | 3,320 | 841 | 2,908 | 87.6 | 2,041 | 548 | 88 | 197 | 5 | 49 | 112 | 867 | 5 | 2 | | |
| 読谷村 | 6 | - | 893 | 234 | 759 | 85.0 | 507 | 161 | 35 | 60 | - | 12 | 45 | 252 | - | 3 | | |
| 嘉手納町 | - | 6 | 307 | 62 | 280 | 91.2 | 169 | 55 | 18 | 35 | 5 | 6 | 5 | 111 | 3 | - | | |
| 北谷町 | - | 11 | 678 | 407 | 569 | 83.9 | 353 | 135 | 36 | 53 | 2 | 12 | 28 | 216 | 1 | - | | |
| 北中城村 | - | 4 | 387 | 37 | 323 | 83.5 | 233 | 54 | 9 | 26 | - | 10 | 8 | 90 | - | - | | |
| 中城村 | - | 6 | 444 | 74 | 403 | 90.8 | 239 | 122 | 29 | 45 | - | 9 | 14 | 164 | - | - | | |
| 宜野湾市 | 12 | - | 2,486 | 577 | 2,252 | 90.6 | 1,452 | 538 | 92 | 217 | 5 | 43 | 59 | 800 | 1 | 2 | | |
| 那覇市保健所 | 34 | - | 6,779 | - | 6,159 | 90.9 | 4,110 | 1,419 | 187 | 512 | 8 | 86 | 136 | 2,049 | 5 | 5 | | |
| 南部保健所 | 54 | 42 | 9,503 | 1,203 | 8,701 | 91.6 | 6,055 | 1,666 | 406 | 598 | 24 | 184 | 222 | 2,646 | 11 | 6 | | |
| 西原町 | 11 | - | 672 | 128 | 638 | 94.9 | 429 | 152 | 20 | 62 | - | 20 | 20 | 209 | 1 | 1 | | |
| 浦添市 | 14 | - | 2,812 | 271 | 2,591 | 92.1 | 1,747 | 570 | 132 | 179 | 11 | 61 | 69 | 844 | 3 | 1 | | |
| 豊見城市 | 12 | - | 1,804 | 209 | 1,705 | 94.5 | 1,243 | 249 | 105 | 94 | 5 | 20 | 30 | 462 | 2 | - | | |
| 糸満市 | 9 | - | 1,652 | - | 1,441 | 87.2 | 1,035 | 254 | 46 | 98 | 4 | 22 | 38 | 406 | 2 | 3 | | |
| 八重瀬町 | - | 11 | 769 | 315 | 694 | 90.2 | 515 | 119 | 17 | 43 | - | 7 | 15 | 179 | - | - | | |
| 南城市 | | | | | | | | | | | | | | | | | | |
| 与那原町 | - | 12 | 506 | 89 | 448 | 88.5 | 290 | 89 | 17 | 39 | - | 24 | 18 | 158 | 1 | 1 | | |
| 南風原町 | - | 12 | 1,072 | 187 | 995 | 92.8 | 668 | 205 | 31 | 75 | 4 | 26 | 32 | 327 | 2 | - | | |
| 久米島町 | 3 | - | 143 | 1 | 129 | 90.2 | 83 | 19 | 37 | 6 | - | - | - | 46 | - | - | | |
| 渡嘉敷村 | 2 | - | 8 | - | 6 | 75.0 | 5 | - | - | 1 | - | - | - | 1 | - | - | | |
| 座間味村 | 2 | - | 14 | - | 13 | 92.9 | 9 | 4 | - | - | - | - | - | 4 | - | - | | |
| 粟国村 | 1 | 1 | 9 | - | 7 | 77.8 | 5 | - | - | 1 | - | 1 | - | 2 | - | - | | |
| 渡名喜村 | - | 2 | - | - | - | - | - | - | - | - | - | - | - | - | - | - | | |
| 南大東村 | - | 2 | 30 | 3 | 24 | 80.0 | 20 | 1 | 1 | - | - | 3 | - | 4 | - | - | | |
| 北大東村 | - | 2 | 12 | - | 10 | 83.3 | 6 | 4 | - | - | - | - | - | 4 | - | - | | |
| 宮古保健所 | 16 | 16 | 1,120 | 255 | 1,038 | 92.7 | 681 | 181 | 65 | 82 | 3 | 39 | 54 | 357 | - | 1 | | |
| 宮古島市 | 12 | 16 | 1,099 | 251 | 1,018 | 92.6 | 667 | 179 | 63 | 81 | 2 | 39 | 53 | 351 | - | 1 | | |
| 多良間村 | 4 | - | 21 | 4 | 20 | 95.2 | 14 | 2 | 2 | 1 | 1 | - | 1 | 6 | - | - | | |
| 八重山保健所 | 27 | 13 | 1,348 | 174 | 1,292 | 95.8 | 770 | 299 | 121 | 108 | 13 | 22 | 78 | 522 | 1 | - | | |
| 石垣市 | 22 | - | 1,236 | 173 | 1,193 | 96.5 | 698 | 292 | 111 | 103 | 10 | 22 | 67 | 495 | 1 | - | | |
| 竹富町 | 5 | 10 | 93 | 1 | 82 | 88.2 | 60 | 6 | 6 | 4 | 3 | - | 10 | 22 | - | - | | |
| 与那国町 | - | 3 | 19 | - | 17 | 89.5 | 12 | 1 | 4 | 1 | - | - | 1 | 5 | - | - | | |

注) 渡名喜村に関しては対象児なし。

平成26年度 乳児一般健康診査月齢別統計（診察有所見分類）

対象外児を除いた集計
 実施年月日 2014/4/1～2015/3/31

単位：人

| 月 | 受診者数 | 診察結果(実人員) | | | | | | | 診察有所見内訳(複数選択) | | | | | | | | | | 検査結果 | | | | | |
|------|--------|-----------|----------|----------|------------|----------|------------|------------|---------------|-----|-------|-----|-------|-----|------|-----|-----|--------|------|-----|-------|-------|-------|-------|
| | | 1 問題なし | 2 要相談 | 3 要経観 | 4 要精密検査 | 5 要治療 | 6 現在治療中 | 7 現在観察中 | 計 | 発育 | 皮膚 | 頭頸部 | 顔面・口腔 | 眼 | 耳鼻咽喉 | 胸部 | 腹部 | そけい外陰部 | 背部 | 四肢 | 発達・神経 | その他 | 貧血 | 尿検査異常 |
| 計 | 29,287 | 19,477 | 5,199 | 1,151 | 2,057 | 102 | 561 | 740 | 5,153 | 766 | 2,315 | 138 | 193 | 117 | 110 | 331 | 143 | 265 | 50 | 198 | 207 | 320 | 5,990 | 238 |
| 0 | - | - | - | - | - | - | - | - | - | - | - | - | - | - | - | - | - | - | - | - | - | - | - | - |
| 1 | 3 | 1 | - | 2 | - | - | - | 4 | 4 | - | - | - | - | - | 1 | - | - | - | - | - | 3 | - | 3 | - |
| 2 | 16 | 8 | 6 | 2 | - | - | - | 3 | 3 | - | - | - | - | - | - | - | 1 | - | - | - | 1 | 10 | - | - |
| 3 | 3,994 | 2,733 | 755 | 227 | 21 | 63 | 78 | 735 | 37 | 399 | 21 | 24 | 21 | 12 | 27 | 34 | 39 | 15 | 34 | 31 | 41 | 878 | 25 | |
| 4 | 7,625 | 5,559 | 1,103 | 360 | 28 | 137 | 204 | 1,343 | 105 | 733 | 40 | 51 | 34 | 18 | 78 | 45 | 58 | 17 | 73 | 52 | 39 | 1,189 | 51 | |
| 5 | 2,648 | 1,898 | 428 | 123 | 7 | 57 | 68 | 426 | 42 | 220 | 11 | 20 | 8 | 10 | 33 | 7 | 17 | 6 | 28 | 12 | 12 | 429 | 18 | |
| 6 | 480 | 324 | 83 | 33 | 1 | 8 | 10 | 88 | 11 | 43 | 5 | 5 | 2 | 2 | 7 | 2 | 1 | - | 6 | 2 | 2 | 94 | 5 | |
| 7 | 169 | 113 | 21 | 9 | 3 | 3 | 8 | 27 | 7 | 11 | 1 | - | - | 2 | 3 | - | - | - | - | - | 2 | 33 | 4 | |
| 8 | 455 | 288 | 75 | 39 | - | 11 | 9 | 80 | 18 | 26 | 2 | 4 | 3 | - | 1 | 3 | 4 | - | 5 | 4 | 10 | 104 | 7 | |
| 9 | 6,711 | 4,168 | 1,307 | 610 | 16 | 97 | 149 | 1,121 | 252 | 415 | 33 | 38 | 18 | 29 | 78 | 19 | 59 | 6 | 23 | 39 | 112 | 1,516 | 61 | |
| 10 | 5,627 | 3,424 | 1,126 | 512 | 19 | 136 | 158 | 1,022 | 233 | 369 | 18 | 39 | 21 | 31 | 73 | 19 | 68 | 5 | 20 | 44 | 82 | 1,361 | 50 | |
| 11 | 1,559 | 961 | 295 | 140 | 7 | 49 | 56 | 304 | 61 | 99 | 7 | 12 | 10 | 6 | 30 | 13 | 19 | 1 | 9 | 17 | 20 | 373 | 17 | |
| 12 | - | - | - | - | - | - | - | - | - | - | - | - | - | - | - | - | - | - | - | - | - | - | - | - |
| 13以上 | - | - | - | - | - | - | - | - | - | - | - | - | - | - | - | - | - | - | - | - | - | - | - | - |

○診察結果(実人員)は、複数選択の場合、4要精密検査を優先とし、それ以降は項目番号6、7、5、3、2、1の順に採用。
 ○診察有所見内訳は複数選択であるが、総合判定数より少ない場合があるのは、総合判定が要相談(例 栄養相談)で、診察有所見の記載なしがあるためである。

対象外児を除いた集計

平成26年度 1歳6か月児健康診査

実施年月日 2014/4/1~2015/3/31

| 市町村名 | 健診回数 | | 対象者数 | 再通知 (別計) | 受診者数 | 受診率 (%) | 総合判定(実人員) | | | | | | |
|--------|------|-----|--------|-------------|--------|------------|---------------|----------|----------|----------------|----------|----------------|----------------|
| | 1日 | 半日 | | | | | 1 問題 なし | 2 要相談 | 3 要経観 | 4 要精密 検査 | 5 要治療 | 6 現在 治療中 | 7 現在 観察中 |
| 計 | 38 | 393 | 16,349 | 2,931 | 14,384 | 88.0 | 9,261 | 2,391 | 1,109 | 707 | 90 | 396 | 430 |
| 北部保健所 | 3 | 51 | 1,102 | 76 | 959 | 87.0 | 578 | 136 | 110 | 55 | 8 | 44 | 28 |
| 国頭村 | - | 6 | 40 | 7 | 39 | 97.5 | 21 | 7 | 2 | 1 | - | 5 | 3 |
| 大宜味村 | - | 4 | 27 | 3 | 24 | 88.9 | 11 | 6 | 4 | 1 | - | 2 | - |
| 東村 | - | 4 | 10 | 3 | 8 | 80.0 | 5 | 2 | 1 | - | - | - | - |
| 今帰仁村 | - | 6 | 80 | 21 | 78 | 97.5 | 45 | 15 | 5 | 4 | 1 | 3 | 5 |
| 本部町 | - | 6 | 144 | 34 | 126 | 87.5 | 87 | 18 | 6 | 7 | 2 | 4 | 2 |
| 名護市 | - | 19 | 737 | 5 | 628 | 85.2 | 370 | 85 | 87 | 37 | 5 | 28 | 16 |
| 伊江村 | 3 | - | 36 | - | 31 | 86.1 | 23 | 1 | 4 | 2 | - | - | 1 |
| 伊平屋村 | - | 3 | 9 | 1 | 9 | 100.0 | 6 | 2 | - | 1 | - | - | - |
| 伊是名村 | - | 3 | 19 | 2 | 16 | 84.2 | 10 | - | 1 | 2 | - | 2 | 1 |
| 中部保健所 | - | 148 | 6,001 | 1,685 | 5,153 | 85.9 | 3,037 | 1,102 | 403 | 301 | 23 | 138 | 149 |
| 恩納村 | - | 6 | 118 | 40 | 107 | 90.7 | 81 | 7 | 8 | 6 | 1 | - | 4 |
| 宜野座村 | - | 4 | 93 | 9 | 84 | 90.3 | 57 | 15 | 2 | 4 | 1 | 2 | 3 |
| 金武町 | - | 4 | 136 | 40 | 119 | 87.5 | 34 | 52 | 14 | 9 | 2 | 7 | 1 |
| うるま市 | - | 36 | 1,289 | - | 1,052 | 81.6 | 435 | 433 | 96 | 26 | 2 | 30 | 30 |
| 沖縄市 | - | 24 | 1,746 | 569 | 1,490 | 85.3 | 976 | 245 | 105 | 103 | 4 | 25 | 32 |
| 読谷村 | - | 12 | 486 | 176 | 431 | 88.7 | 317 | 49 | 19 | 22 | 5 | 5 | 14 |
| 嘉手納町 | - | 6 | 162 | 51 | 147 | 90.7 | 104 | 15 | 10 | 6 | - | 5 | 7 |
| 北谷町 | - | 12 | 326 | 239 | 285 | 87.4 | 191 | 33 | 18 | 16 | 3 | 12 | 12 |
| 北中城村 | - | 6 | 188 | 63 | 163 | 86.7 | 28 | 60 | 30 | 10 | 2 | 20 | 13 |
| 中城村 | - | 7 | 220 | 75 | 196 | 89.1 | 43 | 60 | 40 | 21 | 2 | 17 | 13 |
| 宜野湾市 | - | 31 | 1,237 | 423 | 1,079 | 87.2 | 771 | 133 | 61 | 78 | 1 | 15 | 20 |
| 那覇市保健所 | - | 42 | 3,486 | - | 3,015 | 86.5 | 2,129 | 412 | 201 | 73 | 36 | 87 | 77 |
| 南部保健所 | 8 | 111 | 4,416 | 863 | 3,998 | 90.5 | 2,777 | 516 | 296 | 200 | 17 | 96 | 96 |
| 西原町 | - | 12 | 394 | 100 | 361 | 91.6 | 220 | 69 | 23 | 35 | - | 4 | 10 |
| 浦添市 | - | 36 | 1,495 | - | 1,349 | 90.2 | 1,008 | 148 | 88 | 56 | 6 | 22 | 21 |
| 豊見城市 | - | 15 | 899 | 203 | 832 | 92.5 | 609 | 71 | 64 | 51 | 4 | 16 | 17 |
| 糸満市 | - | 20 | 801 | 126 | 724 | 90.4 | 549 | 83 | 24 | 20 | 3 | 25 | 20 |
| 八重瀬町 | - | 11 | 442 | 326 | 393 | 88.9 | 274 | 66 | 21 | 12 | 2 | 11 | 7 |
| 南城市 | | | | | | | | | | | | | |
| 与那原町 | - | 10 | 266 | 95 | 238 | 89.5 | 54 | 73 | 51 | 22 | 1 | 16 | 21 |
| 南風原町 | | | | | | | | | | | | | |
| 久米島町 | 3 | - | 76 | 8 | 65 | 85.5 | 38 | 2 | 22 | 2 | - | 1 | - |
| 渡嘉敷村 | 2 | - | 10 | - | 8 | 80.0 | 7 | - | 1 | - | - | - | - |
| 座間味村 | 2 | - | 12 | - | 11 | 91.7 | 4 | 2 | 2 | 1 | 1 | 1 | - |
| 粟国村 | 1 | 1 | - | - | - | - | - | - | - | - | - | - | - |
| 渡名喜村 | - | 2 | 2 | - | 2 | 100.0 | 2 | - | - | - | - | - | - |
| 南大東村 | - | 2 | 15 | 5 | 11 | 73.3 | 10 | - | - | 1 | - | - | - |
| 北大東村 | - | 2 | 4 | - | 4 | 100.0 | 2 | 2 | - | - | - | - | - |
| 宮古保健所 | 4 | 28 | 610 | 177 | 574 | 94.1 | 383 | 76 | 39 | 21 | 1 | 19 | 35 |
| 宮古島市 | - | 28 | 599 | 175 | 565 | 94.3 | 376 | 76 | 38 | 20 | 1 | 19 | 35 |
| 多良間村 | 4 | - | 11 | 2 | 9 | 81.8 | 7 | - | 1 | 1 | - | - | - |
| 八重山保健所 | 23 | 13 | 734 | 130 | 685 | 93.3 | 357 | 149 | 60 | 57 | 5 | 12 | 45 |
| 石垣市 | 18 | - | 660 | 130 | 624 | 94.5 | 315 | 144 | 53 | 53 | 5 | 11 | 43 |
| 竹富町 | 5 | 10 | 51 | - | 42 | 82.4 | 28 | 3 | 5 | 3 | - | 1 | 2 |
| 与那国町 | - | 3 | 23 | - | 19 | 82.6 | 14 | 2 | 2 | 1 | - | - | - |

○総合判定(実人員)は複数選択の場合、4要精密検査を優先とし、それ以降は項目番号6、7、5、3、2、1の順に採用。

○診察有所見内訳は複数選択であるが、総合判定数より少ない場合があるのは、総合判定が要相談(例 栄養相談)で、診察有所見注)粟国村に関しては対象児なし。

市町村別統計（診察有所見分類）

単位：人

| 計 | 診 察 有 所 見 内 訳（複数選択） | | | | | | | | | | | | | | 検 査 結 果 | |
|-------|---------------------|-----|-----|-----------|-----|----------|-----|----|------------|----|----|-----------|----------|-----|---------|-----------|
| | 発育 | 皮膚 | 頭頸部 | 顔面・ 口腔 | 眼 | 耳鼻 咽喉 | 胸部 | 腹部 | そけい 外陰部 | 背部 | 四肢 | 神経・ 運動 | 精神 発達 | その他 | 貧血 | 尿検査 異常 |
| 3,165 | 501 | 665 | 80 | 51 | 123 | 78 | 269 | 67 | 114 | 12 | 96 | 99 | 827 | 183 | 1,486 | 144 |
| 247 | 36 | 62 | 1 | 4 | 13 | 8 | 24 | 1 | 8 | 1 | 7 | 7 | 66 | 9 | 162 | 17 |
| 9 | 1 | 1 | - | - | - | - | - | - | 1 | - | 1 | - | 3 | 2 | 6 | - |
| 18 | 4 | 3 | - | - | 1 | - | - | - | - | - | 1 | 1 | 7 | 1 | 2 | - |
| 3 | 1 | 1 | - | - | - | - | - | - | - | - | - | - | 1 | - | 1 | - |
| 28 | 4 | 10 | - | - | 1 | 1 | 1 | - | - | - | - | 2 | 9 | - | 16 | - |
| 28 | 6 | 9 | - | 2 | 1 | - | 2 | - | - | - | - | - | 6 | 2 | 16 | 2 |
| 145 | 18 | 34 | 1 | 2 | 9 | 6 | 18 | 1 | 6 | 1 | 5 | 4 | 37 | 3 | 112 | 13 |
| 9 | - | 4 | - | - | - | - | 2 | - | - | - | - | - | 2 | 1 | 6 | 2 |
| 1 | - | - | - | - | - | - | 1 | - | - | - | - | - | - | - | 3 | - |
| 6 | 2 | - | - | - | 1 | 1 | - | - | 1 | - | - | - | 1 | - | - | - |
| 1,265 | 189 | 251 | 37 | 26 | 33 | 31 | 108 | 22 | 42 | 4 | 34 | 49 | 345 | 94 | 706 | 70 |
| 15 | 1 | 3 | 1 | 1 | - | 3 | - | 1 | 2 | - | - | - | 2 | 1 | 10 | 3 |
| 25 | 1 | 11 | 2 | 1 | 1 | - | 4 | - | - | - | - | 1 | 4 | - | 13 | - |
| 35 | 11 | 19 | - | - | - | - | 3 | - | - | - | - | - | 2 | - | 54 | 1 |
| 377 | 32 | 69 | 7 | 5 | 7 | 9 | 31 | 4 | 8 | 2 | 9 | 19 | 152 | 23 | - | 8 |
| 278 | 60 | 45 | 15 | 9 | 8 | 3 | 31 | 3 | 18 | 1 | 6 | 6 | 59 | 14 | 316 | 23 |
| 105 | 20 | 28 | 4 | 2 | 2 | 5 | 7 | 1 | 5 | - | 7 | 8 | 14 | 2 | 61 | 4 |
| 30 | 3 | 10 | - | 1 | 2 | 1 | 2 | 1 | 1 | - | 1 | 1 | 5 | 2 | 14 | 3 |
| 57 | 11 | 15 | - | 1 | 3 | 5 | 8 | - | 1 | - | - | 1 | 12 | - | 40 | 7 |
| 56 | 9 | 8 | 4 | - | 1 | - | 2 | - | 2 | - | 3 | 1 | 17 | 9 | 33 | - |
| 95 | 11 | 12 | 3 | 5 | 1 | 5 | 6 | 1 | 3 | 1 | 2 | 3 | 29 | 13 | 32 | 8 |
| 192 | 30 | 31 | 1 | 1 | 8 | - | 14 | 11 | 2 | - | 6 | 9 | 49 | 30 | 133 | 13 |
| 802 | 164 | 149 | 10 | 8 | 32 | 15 | 52 | 11 | 11 | 2 | 21 | 19 | 265 | 43 | - | - |
| 625 | 85 | 112 | 19 | 10 | 38 | 23 | 50 | 20 | 45 | 1 | 23 | 18 | 145 | 36 | 406 | 45 |
| 53 | 9 | 15 | - | 1 | - | - | 6 | 5 | 1 | - | 2 | 1 | 11 | 2 | 82 | 10 |
| 165 | 23 | 32 | 7 | 6 | 12 | 4 | 18 | 4 | 16 | - | 12 | 5 | 24 | 2 | 90 | 11 |
| 123 | 15 | 29 | 4 | - | 10 | 7 | 10 | 3 | 7 | - | 2 | 4 | 26 | 6 | 82 | 17 |
| 89 | 15 | 19 | 3 | 2 | 13 | 8 | 7 | 1 | 11 | - | 2 | 3 | 5 | - | 67 | 1 |
| 61 | 9 | 10 | 2 | 1 | 1 | 3 | 4 | 4 | 2 | - | 2 | 3 | 15 | 5 | 59 | 4 |
| 114 | 9 | 3 | 3 | - | 2 | 1 | 5 | 3 | 7 | 1 | 3 | 2 | 54 | 21 | 16 | 1 |
| 16 | 5 | 1 | - | - | - | - | - | - | 1 | - | - | - | 9 | - | 3 | - |
| - | - | - | - | - | - | - | - | - | - | - | - | - | - | - | 1 | - |
| 1 | - | 1 | - | - | - | - | - | - | - | - | - | - | - | - | 3 | 1 |
| - | - | - | - | - | - | - | - | - | - | - | - | - | - | - | - | - |
| 1 | - | 1 | - | - | - | - | - | - | - | - | - | - | - | - | - | - |
| - | - | - | - | - | - | - | - | - | - | - | - | - | - | - | 3 | - |
| 2 | - | 1 | - | - | - | - | - | - | - | - | - | - | 1 | - | - | - |
| 107 | 6 | 33 | 8 | 3 | 2 | - | 22 | 10 | 4 | 1 | 6 | 5 | 6 | 1 | 62 | 5 |
| 106 | 6 | 33 | 8 | 3 | 2 | - | 21 | 10 | 4 | 1 | 6 | 5 | 6 | 1 | 61 | 5 |
| 1 | - | - | - | - | - | - | 1 | - | - | - | - | - | - | - | 1 | - |
| 119 | 21 | 58 | 5 | - | 5 | 1 | 13 | 3 | 4 | 3 | 5 | 1 | - | - | 150 | 7 |
| 112 | 19 | 55 | 5 | - | 4 | 1 | 12 | 3 | 4 | 3 | 5 | 1 | - | - | 140 | 7 |
| 3 | - | 2 | - | - | 1 | - | - | - | - | - | - | - | - | - | 9 | - |
| 4 | 2 | 1 | - | - | - | - | 1 | - | - | - | - | - | - | - | 1 | - |

の記載なしがあるためである。

対象外児を除いた集計

実施年月日 2014/4/1 ~ 2015/3/31

平成26年度 1歳6か月児健康診査

| 市町村名 | 健診回数 | | 対象者数 | 再通者数(別計) | 受診者数 | 受診率(%) | 総合判定 | | | | | | | | | | 1 寄 生 虫 症 び | 2 新 生 物 |
|--------|--------|--------|--------|----------|--------|--------|------------------|--------------|-------------|-----------------------|-------------|-----------------------|-----------------------|-----------------------|----|---|----------------------------|------------------|
| | 1 日 | 半 日 | | | | | 問 題 な し | 判定結果内訳(複数選択) | | | | | | う ち 実 人 員 | | | | |
| | | | | | | | | 要 相 談 | 要 経 観 | 要 精 密 検 査 | 要 治 療 | 現 在 治 療 中 | 現 在 観 察 中 | | | | | |
| 計 | 38 | 393 | 16,349 | 2,931 | 14,384 | 88.0 | 9,261 | 3,699 | 1,292 | 776 | 103 | 447 | 527 | 5,123 | 14 | 5 | | |
| 北部保健所 | 3 | 51 | 1,102 | 76 | 959 | 87.0 | 578 | 230 | 133 | 64 | 9 | 50 | 33 | 381 | 1 | 1 | | |
| 国頭村 | - | 6 | 40 | 7 | 39 | 97.5 | 21 | 12 | 2 | 1 | - | 8 | 3 | 18 | - | - | | |
| 大宜味村 | - | 4 | 27 | 3 | 24 | 88.9 | 11 | 14 | 4 | 1 | - | 3 | - | 13 | - | - | | |
| 東村 | - | 4 | 10 | 3 | 8 | 80.0 | 5 | 3 | 1 | - | - | - | - | 3 | - | - | | |
| 今帰仁村 | - | 6 | 80 | 21 | 78 | 97.5 | 45 | 25 | 6 | 5 | 1 | 3 | 5 | 33 | - | - | | |
| 本部町 | - | 6 | 144 | 34 | 126 | 87.5 | 87 | 22 | 7 | 7 | 2 | 4 | 3 | 39 | - | 1 | | |
| 名護市 | - | 19 | 737 | 5 | 628 | 85.2 | 370 | 143 | 106 | 45 | 6 | 30 | 20 | 258 | 1 | - | | |
| 伊江村 | 3 | - | 36 | - | 31 | 86.1 | 23 | 7 | 6 | 2 | - | - | 1 | 8 | - | - | | |
| 伊平屋村 | - | 3 | 9 | 1 | 9 | 100.0 | 6 | 4 | - | 1 | - | - | - | 3 | - | - | | |
| 伊是名村 | - | 3 | 19 | 2 | 16 | 84.2 | 10 | - | 1 | 2 | - | 2 | 1 | 6 | - | - | | |
| 中部保健所 | - | 148 | 6,001 | 1,685 | 5,153 | 85.9 | 3,037 | 1,693 | 466 | 325 | 28 | 159 | 192 | 2,116 | 3 | 3 | | |
| 恩納村 | - | 6 | 118 | 40 | 107 | 90.7 | 81 | 8 | 8 | 7 | 2 | - | 4 | 26 | - | - | | |
| 宜野座村 | - | 4 | 93 | 9 | 84 | 90.3 | 57 | 17 | 3 | 4 | 1 | 2 | 4 | 27 | - | - | | |
| 金武町 | - | 4 | 136 | 40 | 119 | 87.5 | 34 | 73 | 18 | 10 | 2 | 9 | 1 | 85 | - | - | | |
| うるま市 | - | 36 | 1,289 | - | 1,052 | 81.6 | 435 | 615 | 108 | 28 | 2 | 33 | 35 | 617 | - | - | | |
| 沖縄市 | - | 24 | 1,746 | 569 | 1,490 | 85.3 | 976 | 375 | 124 | 110 | 4 | 31 | 41 | 514 | - | - | | |
| 読谷村 | - | 12 | 486 | 176 | 431 | 88.7 | 317 | 71 | 19 | 24 | 7 | 9 | 19 | 114 | - | - | | |
| 嘉手納町 | - | 6 | 162 | 51 | 147 | 90.7 | 104 | 20 | 10 | 7 | - | 5 | 8 | 43 | - | 1 | | |
| 北谷町 | - | 12 | 326 | 239 | 285 | 87.4 | 191 | 46 | 21 | 18 | 4 | 13 | 16 | 94 | 2 | 1 | | |
| 北中城村 | - | 6 | 188 | 63 | 163 | 86.7 | 28 | 167 | 41 | 10 | 2 | 21 | 16 | 135 | - | - | | |
| 中城村 | - | 7 | 220 | 75 | 196 | 89.1 | 43 | 146 | 47 | 23 | 2 | 21 | 21 | 153 | - | 1 | | |
| 宜野湾市 | - | 31 | 1,237 | 423 | 1,079 | 87.2 | 771 | 155 | 67 | 84 | 2 | 15 | 27 | 308 | 1 | - | | |
| 那覇市保健所 | - | 42 | 3,486 | - | 3,015 | 86.5 | 2,129 | 658 | 231 | 78 | 40 | 94 | 87 | 886 | 4 | - | | |
| 南部保健所 | 8 | 111 | 4,416 | 863 | 3,998 | 90.5 | 2,777 | 812 | 350 | 223 | 20 | 109 | 123 | 1,221 | 4 | 1 | | |
| 西原町 | - | 12 | 394 | 100 | 361 | 91.6 | 220 | 94 | 26 | 40 | - | 5 | 12 | 141 | - | - | | |
| 浦添市 | - | 36 | 1,495 | - | 1,349 | 90.2 | 1,008 | 203 | 98 | 61 | 8 | 26 | 25 | 341 | - | - | | |
| 豊見城市 | - | 15 | 899 | 203 | 832 | 92.5 | 609 | 122 | 67 | 56 | 4 | 18 | 23 | 223 | 1 | - | | |
| 糸満市 | - | 20 | 801 | 126 | 724 | 90.4 | 549 | 99 | 25 | 21 | 4 | 29 | 26 | 175 | - | 1 | | |
| 八重瀬町 | - | 11 | 442 | 326 | 393 | 88.9 | 274 | 97 | 28 | 14 | 2 | 12 | 8 | 119 | 2 | - | | |
| 南城市 | | | | | | | | | | | | | | | | | | |
| 与那原町 | - | 10 | 266 | 95 | 238 | 89.5 | 54 | 183 | 76 | 27 | 1 | 17 | 29 | 184 | 1 | - | | |
| 南風原町 | | | | | | | | | | | | | | | | | | |
| 久米島町 | 3 | - | 76 | 8 | 65 | 85.5 | 38 | 9 | 27 | 2 | - | 1 | - | 27 | - | - | | |
| 渡嘉敷村 | 2 | - | 10 | - | 8 | 80.0 | 7 | - | 1 | - | - | - | - | 1 | - | - | | |
| 座間味村 | 2 | - | 12 | - | 11 | 91.7 | 4 | 3 | 2 | 1 | 1 | 1 | - | 7 | - | - | | |
| 粟国村 | 1 | 1 | - | - | - | - | - | - | - | - | - | - | - | - | - | - | | |
| 渡名喜村 | - | 2 | 2 | - | 2 | 100.0 | 2 | - | - | - | - | - | - | - | - | - | | |
| 南大東村 | - | 2 | 15 | 5 | 11 | 73.3 | 10 | - | - | 1 | - | - | - | 1 | - | - | | |
| 北大東村 | - | 2 | 4 | - | 4 | 100.0 | 2 | 2 | - | - | - | - | - | 2 | - | - | | |
| 宮古保健所 | 4 | 28 | 610 | 177 | 574 | 94.1 | 383 | 97 | 44 | 23 | 1 | 20 | 43 | 191 | 2 | - | | |
| 宮古島市 | - | 28 | 599 | 175 | 565 | 94.3 | 376 | 96 | 43 | 22 | 1 | 20 | 43 | 189 | 2 | - | | |
| 多良間村 | 4 | - | 11 | 2 | 9 | 81.8 | 7 | 1 | 1 | 1 | - | - | - | 2 | - | - | | |
| 八重山保健所 | 23 | 13 | 734 | 130 | 685 | 93.3 | 357 | 209 | 68 | 63 | 5 | 15 | 49 | 328 | - | - | | |
| 石垣市 | 18 | - | 660 | 130 | 624 | 94.5 | 315 | 200 | 61 | 59 | 5 | 14 | 47 | 309 | - | - | | |
| 竹富町 | 5 | 10 | 51 | - | 42 | 82.4 | 28 | 5 | 5 | 3 | - | 1 | 2 | 14 | - | - | | |
| 与那国町 | - | 3 | 23 | - | 19 | 82.6 | 14 | 4 | 2 | 1 | - | - | - | 5 | - | - | | |

注) 粟国村に関しては対象児なし。

対象外児を除いた集計

実施年月日 2014/4/1～2015/3/31

平成26年度 1歳6か月児健康診査

| 市町村名 | 対象者数 | 受診者数 ①～⑦ | 受診率 (%) | むし歯のない者(人) | | | むし歯のある者(人) | | | | | | | | | |
|--------|--------|-------------|------------|------------|---------|---------------|------------|------|--------|--------|--------|---------------|----------|------|-------|----------|
| | | | | O1 ① | O2 ② | 記入 もれ ③ | 計 (%) | | 型別分類 | | | | 型別分類 (%) | | | |
| | | | | | | | ④～⑦ | | A ④ | B ⑤ | C ⑥ | 記入 もれ ⑦ | A | B | C | 記入 もれ |
| 計 | 14,603 | 12,868 | 88.1 | 7,012 | 5,441 | 21 | 394 | 3.1 | 345 | 35 | 14 | - | 87.6 | 8.9 | 3.6 | - |
| 北部保健所 | 1,102 | 958 | 86.9 | 517 | 404 | 1 | 36 | 3.8 | 29 | 6 | 1 | - | 80.6 | 16.7 | 2.8 | - |
| 国頭村 | 40 | 39 | 97.5 | 6 | 32 | - | 1 | 2.6 | - | - | 1 | - | - | - | 100.0 | - |
| 大宜味村 | 27 | 24 | 88.9 | 22 | 2 | - | - | - | - | - | - | - | - | - | - | - |
| 東村 | 10 | 8 | 80.0 | 3 | 4 | 1 | - | - | - | - | - | - | - | - | - | - |
| 今帰仁村 | 80 | 78 | 97.5 | 46 | 32 | - | - | - | - | - | - | - | - | - | - | - |
| 本部町 | 144 | 125 | 86.8 | 114 | 6 | - | 5 | 4.0 | 5 | - | - | - | 100.0 | - | - | - |
| 名護市 | 737 | 628 | 85.2 | 288 | 310 | - | 30 | 4.8 | 24 | 6 | - | - | 80.0 | 20.0 | - | - |
| 伊江村 | 36 | 31 | 86.1 | 26 | 5 | - | - | - | - | - | - | - | - | - | - | - |
| 伊平屋村 | 9 | 9 | 100.0 | 9 | - | - | - | - | - | - | - | - | - | - | - | - |
| 伊是名村 | 19 | 16 | 84.2 | 3 | 13 | - | - | - | - | - | - | - | - | - | - | - |
| 中部保健所 | 4,255 | 3,652 | 85.8 | 1,830 | 1,699 | 8 | 115 | 3.1 | 104 | 8 | 3 | - | 90.4 | 7.0 | 2.6 | - |
| 恩納村 | 118 | 106 | 89.8 | 62 | 43 | - | 1 | 0.9 | 1 | - | - | - | 100.0 | - | - | - |
| 宜野座村 | 93 | 84 | 90.3 | 65 | 18 | - | 1 | 1.2 | 1 | - | - | - | 100.0 | - | - | - |
| 金武町 | 136 | 117 | 86.0 | 57 | 55 | - | 5 | 4.3 | 5 | - | - | - | 100.0 | - | - | - |
| うるま市 | 1,289 | 1,052 | 81.6 | 386 | 620 | 1 | 45 | 4.3 | 42 | 2 | 1 | - | 93.3 | 4.4 | 2.2 | - |
| 沖縄市 | - | - | - | - | - | - | - | - | - | - | - | - | - | - | - | - |
| 読谷村 | 486 | 430 | 88.5 | 282 | 140 | - | 8 | 1.9 | 7 | 1 | - | - | 87.5 | 12.5 | - | - |
| 嘉手納町 | 162 | 146 | 90.1 | 129 | 7 | 4 | 6 | 4.1 | 5 | 1 | - | - | 83.3 | 16.7 | - | - |
| 北谷町 | 326 | 283 | 86.8 | 149 | 129 | - | 5 | 1.8 | 5 | - | - | - | 100.0 | - | - | - |
| 北中城村 | 188 | 161 | 85.6 | 37 | 117 | - | 7 | 4.3 | 6 | - | 1 | - | 85.7 | - | 14.3 | - |
| 中城村 | 220 | 196 | 89.1 | 154 | 39 | 1 | 2 | 1.0 | 2 | - | - | - | 100.0 | - | - | - |
| 宜野湾市 | 1,237 | 1,077 | 87.1 | 509 | 531 | 2 | 35 | 3.2 | 30 | 4 | 1 | - | 85.7 | 11.4 | 2.9 | - |
| 那覇市保健所 | 3,486 | 3,015 | 86.5 | 1,803 | 1,122 | 3 | 87 | 2.9 | 73 | 10 | 4 | - | 83.9 | 11.5 | 4.6 | - |
| 南部保健所 | 4,416 | 3,998 | 90.5 | 2,374 | 1,506 | 9 | 109 | 2.7 | 97 | 6 | 6 | - | 89.0 | 5.5 | 5.5 | - |
| 西原町 | 394 | 361 | 91.6 | 188 | 157 | 4 | 12 | 3.3 | 11 | 1 | - | - | 91.7 | 8.3 | - | - |
| 浦添市 | 1,495 | 1,349 | 90.2 | 672 | 634 | 2 | 41 | 3.0 | 35 | 2 | 4 | - | 85.4 | 4.9 | 9.8 | - |
| 豊見城市 | 899 | 832 | 92.5 | 491 | 320 | - | 21 | 2.5 | 18 | 2 | 1 | - | 85.7 | 9.5 | 4.8 | - |
| 糸満市 | 801 | 724 | 90.4 | 512 | 193 | 2 | 17 | 2.3 | 16 | 1 | - | - | 94.1 | 5.9 | - | - |
| 八重瀬町 | 442 | 393 | 88.9 | 273 | 113 | - | 7 | 1.8 | 7 | - | - | - | 100.0 | - | - | - |
| 南城市 | | | | | | | | | | | | | | | | |
| 与那原町 | 266 | 238 | 89.5 | 150 | 80 | 1 | 7 | 2.9 | 7 | - | - | - | 100.0 | - | - | - |
| 南風原町 | | | | | | | | | | | | | | | | |
| 久米島町 | 76 | 65 | 85.5 | 58 | 3 | - | 4 | 6.2 | 3 | - | 1 | - | 75.0 | - | 25.0 | - |
| 渡嘉敷村 | 10 | 8 | 80.0 | 6 | 2 | - | - | - | - | - | - | - | - | - | - | - |
| 座間味村 | 12 | 11 | 91.7 | 11 | - | - | - | - | - | - | - | - | - | - | - | - |
| 粟国村 | - | - | - | - | - | - | - | - | - | - | - | - | - | - | - | - |
| 渡名喜村 | 2 | 2 | 100.0 | 1 | 1 | - | - | - | - | - | - | - | - | - | - | - |
| 南大東村 | 15 | 11 | 73.3 | 8 | 3 | - | - | - | - | - | - | - | - | - | - | - |
| 北大東村 | 4 | 4 | 100.0 | 4 | - | - | - | - | - | - | - | - | - | - | - | - |
| 宮古保健所 | 610 | 563 | 92.3 | 435 | 111 | - | 17 | 3.0 | 14 | 3 | - | - | 82.4 | 17.6 | - | - |
| 宮古島市 | 599 | 555 | 92.7 | 428 | 110 | - | 17 | 3.1 | 14 | 3 | - | - | 82.4 | 17.6 | - | - |
| 多良間村 | 11 | 8 | 72.7 | 7 | 1 | - | - | - | - | - | - | - | - | - | - | - |
| 八重山保健所 | 734 | 682 | 92.9 | 53 | 599 | - | 30 | 4.4 | 28 | 2 | - | - | 93.3 | 6.7 | - | - |
| 石垣市 | 660 | 621 | 94.1 | 49 | 547 | - | 25 | 4.0 | 24 | 1 | - | - | 96.0 | 4.0 | - | - |
| 竹富町 | 51 | 42 | 82.4 | 3 | 36 | - | 3 | 7.1 | 3 | - | - | - | 100.0 | - | - | - |
| 与那国町 | 23 | 19 | 82.6 | 1 | 16 | - | 2 | 10.5 | 1 | 1 | - | - | 50.0 | 50.0 | - | - |

注) むし歯の本数とむし歯の内訳とは異なる場合がある。

注) 沖縄市に関しては歯科情報の提供なし。

注) 粟国村に関しては対象児なし。

市町村別統計（歯科） No. 1

| 現在歯数（本） | | | | 一人平均（本） | | むし歯の内訳（本） | | | むし歯の内訳（％） | | | 間食時間（人） | | |
|------------|-----------|---------------------|-----|---------|-----|----------------|-----------|---------|-----------|-----|----|-----------|------------|----------|
| 計 ⑧=⑨+⑩ | 健全歯数 ⑨ | むし歯総数（％） ⑩=⑪+⑫+⑬ | | むし歯 | 処置歯 | 未処置 歯数 ⑪ | 処置歯数 ⑫ | 不詳 ⑬ | 未処置 歯 | 処置歯 | 不詳 | 決めて いる | 決めて いない | 記入 もれ |
| 187,930 | 186,803 | 1,127 | 0.6 | 0.1 | 0.0 | 1,116 | 11 | - | 99.0 | 1.0 | - | 10,503 | 2,318 | 47 |
| 13,994 | 13,874 | 120 | 0.9 | 0.1 | - | 120 | - | - | 100.0 | - | - | 779 | 176 | 3 |
| 580 | 579 | 1 | 0.2 | 0.0 | - | 1 | - | - | 100.0 | - | - | 31 | 8 | - |
| 363 | 363 | - | - | - | - | - | - | - | - | - | - | 17 | 7 | - |
| 110 | 110 | - | - | - | - | - | - | - | - | - | - | 5 | 3 | - |
| 1,083 | 1,083 | - | - | - | - | - | - | - | - | - | - | 60 | 18 | - |
| 1,752 | 1,740 | 12 | 0.7 | 0.1 | - | 12 | - | - | 100.0 | - | - | 103 | 22 | - |
| 9,266 | 9,159 | 107 | 1.2 | 0.2 | - | 107 | - | - | 100.0 | - | - | 518 | 107 | 3 |
| 453 | 453 | - | - | - | - | - | - | - | - | - | - | 27 | 4 | - |
| 140 | 140 | - | - | - | - | - | - | - | - | - | - | 6 | 3 | - |
| 247 | 247 | - | - | - | - | - | - | - | - | - | - | 12 | 4 | - |
| 52,612 | 52,285 | 327 | 0.6 | 0.1 | 0.0 | 324 | 3 | - | 99.1 | 0.9 | - | 2,936 | 702 | 14 |
| 1,477 | 1,473 | 4 | 0.3 | 0.0 | - | 4 | - | - | 100.0 | - | - | 84 | 21 | 1 |
| 1,246 | 1,244 | 2 | 0.2 | 0.0 | - | 2 | - | - | 100.0 | - | - | 68 | 16 | - |
| 1,738 | 1,725 | 13 | 0.7 | 0.1 | - | 13 | - | - | 100.0 | - | - | 94 | 23 | - |
| 15,157 | 15,041 | 116 | 0.8 | 0.1 | - | 116 | - | - | 100.0 | - | - | 812 | 232 | 8 |
| - | - | - | - | - | - | - | - | - | - | - | - | - | - | - |
| 6,043 | 6,020 | 23 | 0.4 | 0.1 | - | 23 | - | - | 100.0 | - | - | 341 | 89 | - |
| 2,123 | 2,106 | 17 | 0.8 | 0.1 | - | 17 | - | - | 100.0 | - | - | 122 | 23 | 1 |
| 4,221 | 4,207 | 14 | 0.3 | 0.0 | - | 14 | - | - | 100.0 | - | - | 224 | 57 | 2 |
| 2,406 | 2,389 | 17 | 0.7 | 0.1 | - | 17 | - | - | 100.0 | - | - | 114 | 47 | - |
| 2,784 | 2,778 | 6 | 0.2 | 0.0 | - | 6 | - | - | 100.0 | - | - | 177 | 19 | - |
| 15,417 | 15,302 | 115 | 0.7 | 0.1 | 0.0 | 112 | 3 | - | 97.4 | 2.6 | - | 900 | 175 | 2 |
| 45,464 | 45,215 | 249 | 0.5 | 0.1 | 0.0 | 244 | 5 | - | 98.0 | 2.0 | - | 2,490 | 517 | 8 |
| 57,952 | 57,642 | 310 | 0.5 | 0.1 | 0.0 | 308 | 2 | - | 99.4 | 0.6 | - | 3,285 | 696 | 17 |
| 5,253 | 5,218 | 35 | 0.7 | 0.1 | - | 35 | - | - | 100.0 | - | - | 294 | 66 | 1 |
| 19,483 | 19,372 | 111 | 0.6 | 0.1 | 0.0 | 110 | 1 | - | 99.1 | 0.9 | - | 1,124 | 219 | 6 |
| 12,389 | 12,324 | 65 | 0.5 | 0.1 | - | 65 | - | - | 100.0 | - | - | 686 | 141 | 5 |
| 10,526 | 10,474 | 52 | 0.5 | 0.1 | - | 52 | - | - | 100.0 | - | - | 573 | 151 | - |
| 5,471 | 5,454 | 17 | 0.3 | 0.0 | 0.0 | 16 | 1 | - | 94.1 | 5.9 | - | 322 | 66 | 5 |
| - | - | - | - | - | - | - | - | - | - | - | - | - | - | - |
| 3,348 | 3,329 | 19 | 0.6 | 0.1 | - | 19 | - | - | 100.0 | - | - | 200 | 38 | - |
| - | - | - | - | - | - | - | - | - | - | - | - | - | - | - |
| 928 | 917 | 11 | 1.2 | 0.2 | - | 11 | - | - | 100.0 | - | - | 56 | 9 | - |
| 130 | 130 | - | - | - | - | - | - | - | - | - | - | 8 | - | - |
| 172 | 172 | - | - | - | - | - | - | - | - | - | - | 9 | 2 | - |
| - | - | - | - | - | - | - | - | - | - | - | - | - | - | - |
| 29 | 29 | - | - | - | - | - | - | - | - | - | - | 1 | 1 | - |
| 159 | 159 | - | - | - | - | - | - | - | - | - | - | 9 | 2 | - |
| 64 | 64 | - | - | - | - | - | - | - | - | - | - | 3 | 1 | - |
| 7,998 | 7,950 | 48 | 0.6 | 0.1 | 0.0 | 47 | 1 | - | 97.9 | 2.1 | - | 448 | 114 | 1 |
| 7,887 | 7,839 | 48 | 0.6 | 0.1 | 0.0 | 47 | 1 | - | 97.9 | 2.1 | - | 441 | 113 | 1 |
| 111 | 111 | - | - | - | - | - | - | - | - | - | - | 7 | 1 | - |
| 9,910 | 9,837 | 73 | 0.7 | 0.1 | - | 73 | - | - | 100.0 | - | - | 565 | 113 | 4 |
| 9,024 | 8,967 | 57 | 0.6 | 0.1 | - | 57 | - | - | 100.0 | - | - | 520 | 97 | 4 |
| 606 | 598 | 8 | 1.3 | 0.2 | - | 8 | - | - | 100.0 | - | - | 27 | 15 | - |
| 280 | 272 | 8 | 2.9 | 0.4 | - | 8 | - | - | 100.0 | - | - | 18 | 1 | - |

対象外児を除いた集計

平成26年度 1歳6か月児健康診査

実施年月日 2014/4/1～2015/3/31

| 市町村名 | 歯口清掃状態 (人) | | | | 軟組織の疾患 (人) | | | | | | | 不正咬合 (人) | | |
|--------|------------|-------|-----|----------|------------|-------------|----|-----|----|-----------|----------|----------|-----|----------|
| | 良好 | 普通 | 不良 | 記入 もれ | なし | あり内訳 (複数選択) | | | | うち 実人員 | 記入 もれ | なし | あり | 記入 もれ |
| | | | | | | 小帯 | 歯肉 | その他 | 不詳 | | | | | |
| 計 | 7,041 | 5,243 | 529 | 55 | 12,267 | 528 | 16 | 7 | 9 | 558 | 43 | 12,203 | 609 | 56 |
| 北部保健所 | 520 | 415 | 20 | 3 | 942 | 12 | 1 | - | - | 13 | 3 | 903 | 48 | 7 |
| 国頭村 | 6 | 33 | - | - | 39 | - | - | - | - | - | - | 37 | 2 | - |
| 大宜味村 | 22 | 2 | - | - | 24 | - | - | - | - | - | - | 24 | - | - |
| 東村 | 3 | 4 | - | 1 | 7 | - | - | - | - | - | 1 | 6 | - | 2 |
| 今帰仁村 | 46 | 32 | - | - | 78 | - | - | - | - | - | - | 78 | - | - |
| 本部町 | 116 | 9 | - | - | 125 | - | - | - | - | - | - | 125 | - | - |
| 名護市 | 289 | 319 | 18 | 2 | 615 | 11 | - | - | - | 11 | 2 | 578 | 45 | 5 |
| 伊江村 | 26 | 5 | - | - | 29 | 1 | 1 | - | - | 2 | - | 31 | - | - |
| 伊平屋村 | 9 | - | - | - | 9 | - | - | - | - | - | - | 9 | - | - |
| 伊是名村 | 3 | 11 | 2 | - | 16 | - | - | - | - | - | - | 15 | 1 | - |
| 中部保健所 | 1,838 | 1,641 | 148 | 25 | 3,407 | 217 | 5 | 5 | 3 | 228 | 17 | 3,412 | 220 | 20 |
| 恩納村 | 62 | 44 | - | - | 106 | - | - | - | - | - | - | 105 | 1 | - |
| 宜野座村 | 65 | 18 | 1 | - | 79 | 4 | - | - | 1 | 5 | - | 73 | 11 | - |
| 金武町 | 57 | 58 | 2 | - | 116 | - | - | 1 | - | 1 | - | 112 | 5 | - |
| うるま市 | 386 | 644 | 18 | 4 | 1,020 | 27 | 1 | - | 2 | 29 | 3 | 997 | 52 | 3 |
| 沖縄市 | - | - | - | - | - | - | - | - | - | - | - | - | - | - |
| 読谷村 | 286 | 130 | 14 | - | 425 | 4 | - | 1 | - | 5 | - | 420 | 10 | - |
| 嘉手納町 | 131 | 11 | - | 4 | 135 | 11 | - | - | - | 11 | - | 137 | 9 | - |
| 北谷町 | 149 | 103 | 30 | 1 | 253 | 22 | - | 1 | - | 23 | 7 | 264 | 8 | 11 |
| 北中城村 | 37 | 122 | 1 | 1 | 151 | 10 | - | - | - | 10 | - | 155 | 6 | - |
| 中城村 | 155 | 40 | - | 1 | 180 | 15 | - | - | - | 15 | 1 | 176 | 19 | 1 |
| 宜野湾市 | 510 | 471 | 82 | 14 | 942 | 124 | 4 | 2 | - | 129 | 6 | 973 | 99 | 5 |
| 那覇市保健所 | 1,809 | 1,089 | 108 | 9 | 2,920 | 79 | 5 | 1 | 2 | 87 | 8 | 2,915 | 94 | 6 |
| 南部保健所 | 2,378 | 1,406 | 197 | 17 | 3,809 | 172 | 4 | 1 | 2 | 179 | 10 | 3,828 | 159 | 11 |
| 西原町 | 188 | 164 | 5 | 4 | 354 | 4 | - | - | - | 4 | 3 | 340 | 21 | - |
| 浦添市 | 672 | 581 | 88 | 8 | 1,307 | 35 | 3 | - | 2 | 40 | 2 | 1,309 | 36 | 4 |
| 豊見城市 | 491 | 288 | 53 | - | 790 | 39 | 1 | 1 | - | 41 | 1 | 790 | 38 | 4 |
| 糸満市 | 512 | 182 | 26 | 4 | 677 | 44 | - | - | - | 44 | 3 | 700 | 22 | 2 |
| 八重瀬町 | 274 | 101 | 18 | - | 367 | 26 | - | - | - | 26 | - | 356 | 37 | - |
| 南城市 | | | | | | | | | | | | | | |
| 与那原町 | 152 | 79 | 6 | 1 | 213 | 24 | - | - | - | 24 | 1 | 234 | 3 | 1 |
| 南風原町 | | | | | | | | | | | | | | |
| 久米島町 | 59 | 6 | - | - | 65 | - | - | - | - | - | - | 64 | 1 | - |
| 渡嘉敷村 | 6 | 1 | 1 | - | 8 | - | - | - | - | - | - | 7 | 1 | - |
| 座間味村 | 11 | - | - | - | 11 | - | - | - | - | - | - | 11 | - | - |
| 粟国村 | - | - | - | - | - | - | - | - | - | - | - | - | - | - |
| 渡名喜村 | 1 | 1 | - | - | 2 | - | - | - | - | - | - | 2 | - | - |
| 南大東村 | 8 | 3 | - | - | 11 | - | - | - | - | - | - | 11 | - | - |
| 北大東村 | 4 | - | - | - | 4 | - | - | - | - | - | - | 4 | - | - |
| 宮古保健所 | 443 | 114 | 6 | - | 545 | 16 | 1 | - | 1 | 18 | - | 551 | 10 | 2 |
| 宮古島市 | 436 | 113 | 6 | - | 541 | 12 | 1 | - | 1 | 14 | - | 545 | 9 | 1 |
| 多良間村 | 7 | 1 | - | - | 4 | 4 | - | - | - | 4 | - | 6 | 1 | 1 |
| 八重山保健所 | 53 | 578 | 50 | 1 | 644 | 32 | - | - | 1 | 33 | 5 | 594 | 78 | 10 |
| 石垣市 | 49 | 527 | 45 | - | 590 | 28 | - | - | - | 28 | 3 | 548 | 72 | 1 |
| 竹富町 | 3 | 34 | 5 | - | 37 | 4 | - | - | 1 | 5 | - | 40 | 2 | - |
| 与那国町 | 1 | 17 | - | 1 | 17 | - | - | - | - | - | 2 | 6 | 4 | 9 |

○総合判定(実人員)は複数選択の場合、4要精密検査を優先とし、それ以降は項目番号6、5、3、2、1の順に採用。

注) 沖縄市に関しては歯科情報の提供なし。

注) 粟国村に関しては対象児なし。

市町村別統計（歯科） No.2

| 口腔習癖（人） | | | | | | | その他の異常（人） | | | 指示事項（実人員） | | | | | | |
|---------|------------|-----------|-----|----|-----------|----------|-----------|-----|----------|-----------|---------------|----------|----------|----------------|----------|----------|
| なし | あり内訳（複数選択） | | | | うち 実人員 | 記入 もれ | なし | あり | 記入 もれ | 計 | 1 問題 なし | 2 要助言 | 3 要経観 | 4 要精密 検査 | 5 要治療 | 6 治療中 |
| | 指しゃ ぶり | おしゃ ぶり | その他 | 不詳 | | | | | | | | | | | | |
| 10,842 | 1,164 | 578 | 223 | 30 | 1,961 | 65 | 12,390 | 274 | 204 | 12,868 | 7,326 | 3,724 | 1,601 | 17 | 195 | 5 |
| 772 | 73 | 43 | 70 | 1 | 181 | 5 | 937 | 14 | 7 | 958 | 549 | 336 | 49 | - | 23 | 1 |
| 30 | 5 | 2 | 2 | - | 9 | - | 39 | - | - | 39 | 19 | 11 | 8 | - | 1 | - |
| 24 | - | - | - | - | - | - | 24 | - | - | 24 | 21 | 3 | - | - | - | - |
| 5 | 2 | - | - | - | 2 | 1 | 6 | - | 2 | 8 | 7 | 1 | - | - | - | - |
| 62 | 9 | 6 | - | 1 | 16 | - | 76 | 1 | 1 | 78 | 75 | 1 | 2 | - | - | - |
| 125 | - | - | - | - | - | - | 125 | - | - | 125 | 120 | 1 | 4 | - | - | - |
| 473 | 56 | 34 | 68 | - | 152 | 3 | 614 | 10 | 4 | 628 | 260 | 314 | 31 | - | 22 | 1 |
| 29 | - | 1 | - | - | 1 | 1 | 29 | 2 | - | 31 | 27 | 1 | 3 | - | - | - |
| 9 | - | - | - | - | - | - | 9 | - | - | 9 | 8 | 1 | - | - | - | - |
| 15 | 1 | - | - | - | 1 | - | 15 | 1 | - | 16 | 12 | 3 | 1 | - | - | - |
| 2,979 | 347 | 228 | 76 | 5 | 647 | 26 | 3,499 | 107 | 46 | 3,652 | 1,735 | 1,165 | 678 | 2 | 69 | 3 |
| 96 | 5 | 4 | - | - | 9 | 1 | 104 | 2 | - | 106 | 88 | 10 | 8 | - | - | - |
| 72 | 7 | 4 | 1 | 1 | 12 | - | 73 | 10 | 1 | 84 | 44 | 10 | 30 | - | - | - |
| 92 | 17 | 7 | - | 1 | 25 | - | 107 | 8 | 2 | 117 | 46 | 38 | 33 | - | - | - |
| 789 | 135 | 89 | 38 | 2 | 260 | 3 | 1,012 | 29 | 11 | 1,052 | 336 | 493 | 186 | 1 | 35 | 1 |
| - | - | - | - | - | - | - | - | - | - | - | - | - | - | - | - | - |
| 383 | 31 | 13 | 2 | - | 46 | 1 | 423 | 3 | 4 | 430 | 284 | 111 | 29 | - | 6 | - |
| 122 | 12 | 12 | - | - | 24 | - | 141 | 4 | 1 | 146 | 119 | 9 | 13 | - | 5 | - |
| 222 | 29 | 18 | 3 | - | 49 | 12 | 264 | 4 | 15 | 283 | 176 | 65 | 39 | - | 2 | 1 |
| 121 | 15 | 19 | 6 | - | 40 | - | 161 | - | - | 161 | 41 | 70 | 47 | - | 3 | - |
| 151 | 20 | 16 | 6 | - | 42 | 3 | 182 | 13 | 1 | 196 | 45 | 78 | 71 | 1 | 1 | - |
| 931 | 76 | 46 | 20 | 1 | 140 | 6 | 1,032 | 34 | 11 | 1,077 | 556 | 281 | 222 | - | 17 | 1 |
| 2,666 | 237 | 76 | 20 | 12 | 341 | 8 | 2,906 | 36 | 73 | 3,015 | 1,976 | 785 | 205 | 6 | 42 | 1 |
| 3,339 | 407 | 181 | 55 | 10 | 640 | 19 | 3,874 | 71 | 53 | 3,998 | 2,426 | 1,062 | 463 | 9 | 38 | - |
| 281 | 45 | 19 | 6 | 7 | 76 | 4 | 351 | 2 | 8 | 361 | 199 | 102 | 56 | 1 | 3 | - |
| 1,186 | 106 | 50 | 7 | 1 | 162 | 1 | 1,319 | 15 | 15 | 1,349 | 903 | 350 | 81 | 1 | 14 | - |
| 667 | 116 | 44 | 9 | - | 164 | 1 | 810 | 4 | 18 | 832 | 436 | 277 | 107 | 3 | 9 | - |
| 602 | 79 | 31 | 7 | 2 | 116 | 6 | 697 | 22 | 5 | 724 | 527 | 134 | 54 | 3 | 6 | - |
| 295 | 46 | 30 | 21 | - | 95 | 3 | 368 | 23 | 2 | 393 | 104 | 154 | 134 | - | 1 | - |
| | | | | | | | | | | | | | | | | |
| 215 | 9 | 6 | 4 | - | 19 | 4 | 229 | 4 | 5 | 238 | 169 | 40 | 23 | 1 | 5 | - |
| | | | | | | | | | | | | | | | | |
| 63 | 2 | - | - | - | 2 | - | 64 | 1 | - | 65 | 59 | - | 6 | - | - | - |
| 7 | - | - | 1 | - | 1 | - | 8 | - | - | 8 | 5 | 2 | 1 | - | - | - |
| 7 | 4 | - | - | - | 4 | - | 11 | - | - | 11 | 8 | 2 | 1 | - | - | - |
| - | - | - | - | - | - | - | - | - | - | - | - | - | - | - | - | - |
| 1 | - | 1 | - | - | 1 | - | 2 | - | - | 2 | 1 | 1 | - | - | - | - |
| 11 | - | - | - | - | - | - | 11 | - | - | 11 | 11 | - | - | - | - | - |
| 4 | - | - | - | - | - | - | 4 | - | - | 4 | 4 | - | - | - | - | - |
| 530 | 13 | 13 | - | 1 | 27 | 6 | 546 | 11 | 6 | 563 | 474 | 56 | 30 | - | 3 | - |
| 525 | 13 | 13 | - | 1 | 27 | 3 | 542 | 9 | 4 | 555 | 468 | 54 | 30 | - | 3 | - |
| 5 | - | - | - | - | - | 3 | 4 | 2 | 2 | 8 | 6 | 2 | - | - | - | - |
| 556 | 87 | 37 | 2 | 1 | 125 | 1 | 628 | 35 | 19 | 682 | 166 | 320 | 176 | - | 20 | - |
| 503 | 83 | 34 | 2 | - | 117 | 1 | 580 | 32 | 9 | 621 | 148 | 295 | 161 | - | 17 | - |
| 37 | 4 | 1 | - | - | 5 | - | 42 | - | - | 42 | 11 | 21 | 9 | - | 1 | - |
| 16 | - | 2 | - | 1 | 3 | - | 6 | 3 | 10 | 19 | 7 | 4 | 6 | - | 2 | - |

対象外児を除いた集計

実施年月日 2014/4/1～2015/3/31

平成26年度 3歳児健康診査

| 市町村名 | 健診回数 | | 対象者数 | 再通知 (別計) | 受診者数 | 受診率 (%) | 総合判定(実人員) | | | | | | |
|--------|------|-----|--------|-------------|--------|------------|---------------|----------|----------|----------------|----------|----------------|----------------|
| | 1日 | 半日 | | | | | 1 問題 なし | 2 要相談 | 3 要経観 | 4 要精密 検査 | 5 要治療 | 6 現在 治療中 | 7 現在 観察中 |
| 計 | 38 | 403 | 16,906 | 3,383 | 14,401 | 85.2 | 9,809 | 1,330 | 1,037 | 1,344 | 35 | 395 | 451 |
| 北部保健所 | 3 | 51 | 1,132 | 100 | 975 | 86.1 | 674 | 89 | 69 | 81 | 2 | 33 | 27 |
| 国頭村 | - | 6 | 50 | 10 | 43 | 86.0 | 28 | 10 | 2 | 2 | - | - | 1 |
| 大宜味村 | - | 4 | 33 | 6 | 33 | 100.0 | 19 | 7 | 3 | 3 | - | 1 | - |
| 東村 | - | 4 | 9 | 4 | 8 | 88.9 | 5 | - | - | 1 | - | - | 2 |
| 今帰仁村 | - | 6 | 79 | 26 | 75 | 94.9 | 45 | 7 | 5 | 11 | - | 6 | 1 |
| 本部町 | - | 6 | 137 | 50 | 125 | 91.2 | 91 | 13 | 6 | 9 | - | 4 | 2 |
| 名護市 | - | 19 | 746 | - | 626 | 83.9 | 441 | 48 | 47 | 50 | 2 | 18 | 20 |
| 伊江村 | 3 | - | 50 | 1 | 37 | 74.0 | 25 | 2 | 3 | 4 | - | 3 | - |
| 伊平屋村 | - | 3 | 17 | 2 | 17 | 100.0 | 13 | 2 | - | 1 | - | - | 1 |
| 伊是名村 | - | 3 | 11 | 1 | 11 | 100.0 | 7 | - | 3 | - | - | 1 | - |
| 中部保健所 | - | 143 | 6,017 | 1,873 | 4,983 | 82.8 | 3,360 | 445 | 399 | 494 | 12 | 130 | 143 |
| 恩納村 | - | 6 | 85 | 44 | 74 | 87.1 | 55 | 4 | 7 | 6 | - | - | 2 |
| 宜野座村 | - | 4 | 83 | 17 | 79 | 95.2 | 56 | 7 | 3 | 7 | 1 | 2 | 3 |
| 金武町 | - | 4 | 153 | 11 | 149 | 97.4 | 103 | 10 | 20 | 9 | - | 5 | 2 |
| うるま市 | - | 32 | 1,395 | - | 1,094 | 78.4 | 612 | 212 | 92 | 106 | 2 | 28 | 42 |
| 沖縄市 | - | 24 | 1,692 | 570 | 1,399 | 82.7 | 884 | 131 | 127 | 168 | 5 | 48 | 36 |
| 読谷村 | - | 12 | 508 | 217 | 410 | 80.7 | 328 | 7 | 30 | 29 | 2 | 7 | 7 |
| 嘉手納町 | - | 6 | 138 | 50 | 127 | 92.0 | 88 | 12 | 8 | 8 | 1 | 5 | 5 |
| 北谷町 | - | 12 | 340 | 300 | 289 | 85.0 | 222 | 3 | 23 | 25 | - | 7 | 9 |
| 北中城村 | - | 6 | 193 | 110 | 162 | 83.9 | 110 | 10 | 17 | 17 | - | 4 | 4 |
| 中城村 | - | 7 | 233 | 80 | 196 | 84.1 | 157 | 5 | 8 | 20 | - | 2 | 4 |
| 宜野湾市 | - | 30 | 1,197 | 474 | 1,004 | 83.9 | 745 | 44 | 64 | 99 | 1 | 22 | 29 |
| 那覇市保健所 | - | 45 | 3,474 | - | 2,826 | 81.3 | 2,199 | 185 | 96 | 155 | 7 | 86 | 98 |
| 南部保健所 | 8 | 123 | 4,920 | 1,105 | 4,384 | 89.1 | 2,724 | 504 | 366 | 524 | 13 | 127 | 126 |
| 西原町 | - | 12 | 382 | 103 | 345 | 90.3 | 242 | 14 | 20 | 50 | 1 | 7 | 11 |
| 浦添市 | - | 36 | 1,473 | - | 1,293 | 87.8 | 759 | 166 | 76 | 204 | 3 | 43 | 42 |
| 豊見城市 | - | 14 | 910 | 165 | 809 | 88.9 | 533 | 68 | 72 | 87 | 5 | 22 | 22 |
| 糸満市 | - | 20 | 808 | 117 | 737 | 91.2 | 410 | 145 | 81 | 56 | 3 | 25 | 17 |
| 八重瀬町 | - | 11 | 409 | 419 | 352 | 86.1 | 254 | 17 | 24 | 39 | - | 7 | 11 |
| 南城市 | | | | | | | | | | | | | |
| 与那原町 | - | 10 | 266 | 129 | 246 | 92.5 | 97 | 58 | 35 | 35 | 1 | 10 | 10 |
| 南風原町 | - | 13 | 519 | 151 | 464 | 89.4 | 333 | 28 | 32 | 48 | - | 10 | 13 |
| 久米島町 | 3 | - | 89 | 19 | 82 | 92.1 | 56 | 2 | 19 | 3 | - | 2 | - |
| 渡嘉敷村 | 2 | - | 7 | - | 7 | 100.0 | 5 | - | 2 | - | - | - | - |
| 座間味村 | 2 | - | 16 | - | 14 | 87.5 | 14 | - | - | - | - | - | - |
| 粟国村 | 1 | 1 | 11 | - | 6 | 54.5 | 4 | - | 1 | 1 | - | - | - |
| 渡名喜村 | - | 2 | 3 | - | 3 | 100.0 | - | 1 | 2 | - | - | - | - |
| 南大東村 | - | 2 | 19 | 2 | 18 | 94.7 | 13 | 2 | 1 | 1 | - | 1 | - |
| 北大東村 | - | 2 | 8 | - | 8 | 100.0 | 4 | 3 | 1 | - | - | - | - |
| 宮古保健所 | 4 | 28 | 634 | 203 | 586 | 92.4 | 420 | 28 | 62 | 38 | - | 8 | 30 |
| 宮古島市 | - | 28 | 623 | 199 | 577 | 92.6 | 414 | 26 | 62 | 37 | - | 8 | 30 |
| 多良間村 | 4 | - | 11 | 4 | 9 | 81.8 | 6 | 2 | - | 1 | - | - | - |
| 八重山保健所 | 23 | 13 | 729 | 102 | 647 | 88.8 | 432 | 79 | 45 | 52 | 1 | 11 | 27 |
| 石垣市 | 18 | - | 647 | 101 | 573 | 88.6 | 372 | 75 | 40 | 51 | 1 | 11 | 23 |
| 竹富町 | 5 | 10 | 57 | - | 51 | 89.5 | 45 | 2 | 2 | - | - | - | 2 |
| 与那国町 | - | 3 | 25 | 1 | 23 | 92.0 | 15 | 2 | 3 | 1 | - | - | 2 |

○総合判定(実人員)は複数選択の場合、4要精密検査を優先とし、それ以降は項目番号6、7、5、3、2、1の順に採用。

○診察有所見内訳は複数選択であるが、総合判定数より少ない場合があるのは、総合判定が要相談(例 栄養相談)で、診察有所見

市町村別統計（診察有所見分類）

単位：人

| 計 | 診 察 有 所 見 内 訳（複数選択） | | | | | | | | | | | | | | | | 検査結果 | | |
|-------|---------------------|-----|-----|-----------|-----|----------|-----|----|------------|----|----|-----------|----------|-----|----------|-----|---------------|----------------|----------------|
| | 発育 | 皮膚 | 頭頸部 | 顔面・ 口腔 | 眼 | 耳鼻 咽喉 | 胸部 | 腹部 | そけい 外陰部 | 背部 | 四肢 | 神経・ 運動 | 精神 発達 | 言語 | 日常 習慣 | その他 | 尿 検査 異常 | 視力 検査 異常 | 聴力 検査 異常 |
| 3,671 | 715 | 475 | 72 | 56 | 218 | 219 | 248 | 25 | 79 | 9 | 56 | 34 | 452 | 570 | 313 | 130 | 274 | 198 | 118 |
| 305 | 42 | 48 | 5 | 6 | 19 | 16 | 8 | - | 7 | 3 | 1 | 1 | 49 | 79 | 17 | 4 | 19 | 6 | 5 |
| 14 | - | - | - | - | - | - | - | - | - | - | - | - | 9 | 3 | 2 | - | - | - | - |
| 12 | 1 | 4 | - | 1 | - | - | - | - | - | - | - | - | 5 | 1 | - | - | - | - | - |
| 3 | - | - | - | - | - | - | - | - | - | - | - | - | 1 | 2 | - | - | - | - | - |
| 24 | 5 | 3 | - | - | 3 | 2 | - | - | - | - | - | - | - | 10 | 1 | - | 3 | - | 1 |
| 44 | 3 | 8 | - | - | 4 | 1 | - | - | 1 | - | - | - | 6 | 19 | 2 | - | 1 | 1 | 1 |
| 187 | 31 | 26 | 5 | 5 | 12 | 11 | 5 | - | 6 | 2 | 1 | 1 | 28 | 41 | 9 | 4 | 13 | 4 | 2 |
| 10 | 1 | 4 | - | - | - | 2 | - | - | - | - | - | - | - | 3 | - | - | 2 | - | 1 |
| 7 | 1 | 1 | - | - | - | - | 3 | - | - | - | - | - | - | - | 2 | - | - | 1 | - |
| 4 | - | 2 | - | - | - | - | - | - | - | 1 | - | - | - | - | 1 | - | - | - | - |
| 1,435 | 269 | 145 | 35 | 23 | 87 | 95 | 63 | 8 | 35 | 2 | 25 | 15 | 187 | 216 | 170 | 60 | 61 | 73 | 60 |
| 8 | 1 | 2 | - | - | - | 1 | - | 1 | 1 | - | - | - | 1 | 1 | - | - | 3 | 1 | - |
| 15 | 4 | 1 | 1 | - | 1 | 3 | 1 | - | - | - | - | - | 2 | 2 | - | - | - | 1 | 1 |
| 32 | 7 | 3 | - | 1 | 4 | 1 | 1 | 1 | - | - | 2 | 1 | 6 | 5 | - | - | 1 | 2 | - |
| 415 | 64 | 48 | 13 | 7 | 19 | 30 | 11 | 1 | 4 | - | 4 | 4 | 38 | 72 | 73 | 27 | 19 | 12 | 13 |
| 526 | 89 | 39 | 11 | 8 | 25 | 33 | 25 | 3 | 21 | - | 11 | 6 | 76 | 76 | 76 | 27 | 13 | 33 | 29 |
| 78 | 11 | 19 | - | 1 | 6 | 12 | 3 | - | 2 | - | 2 | 2 | 7 | 10 | 3 | - | 8 | 8 | 3 |
| 29 | 6 | 4 | 1 | 1 | 1 | 7 | 2 | - | - | - | - | - | 6 | 1 | - | - | - | 2 | 4 |
| 50 | 4 | 4 | - | 1 | 11 | 1 | 3 | - | - | - | - | - | 10 | 12 | 3 | 1 | 1 | 4 | 1 |
| 21 | 1 | 4 | 1 | 1 | 3 | 1 | 1 | - | 3 | 1 | 1 | - | 2 | - | - | 2 | 2 | 2 | 1 |
| 34 | 6 | 3 | - | - | 6 | 1 | 4 | 1 | - | 1 | - | - | 6 | 4 | 1 | 1 | 3 | 5 | - |
| 227 | 76 | 18 | 8 | 3 | 11 | 5 | 12 | 1 | 4 | - | 5 | 2 | 33 | 33 | 14 | 2 | 11 | 3 | 8 |
| 624 | 172 | 69 | 6 | 13 | 38 | 40 | 43 | 3 | 11 | 1 | 7 | 7 | 69 | 104 | 37 | 4 | 23 | 25 | 11 |
| 1,081 | 172 | 129 | 22 | 12 | 71 | 63 | 114 | 11 | 19 | 2 | 20 | 11 | 136 | 151 | 86 | 62 | 145 | 91 | 42 |
| 79 | 9 | 6 | - | 1 | 5 | 12 | 11 | 3 | 1 | - | 2 | - | 15 | 14 | - | - | 6 | 5 | 14 |
| 396 | 62 | 53 | 3 | 2 | 7 | 12 | 66 | 3 | 2 | 2 | 6 | 3 | 58 | 48 | 66 | 3 | 65 | 38 | 4 |
| 199 | 23 | 28 | 6 | 3 | 21 | 21 | 9 | 2 | 6 | - | 2 | 2 | 15 | 31 | 5 | 25 | 29 | 13 | 7 |
| 109 | 24 | 17 | 12 | 1 | 13 | 5 | 8 | 1 | 2 | - | 1 | - | - | 8 | 1 | 16 | 19 | 4 | - |
| 65 | 22 | 5 | - | 1 | 6 | 3 | 5 | - | - | - | 2 | 1 | 5 | 5 | 2 | 8 | 12 | 6 | 5 |
| | | | | | | | | | | | | | | | | | | | |
| 94 | 10 | 5 | 1 | 2 | 6 | 3 | 3 | - | 5 | - | 4 | 2 | 16 | 25 | 2 | 10 | 4 | 9 | 2 |
| 110 | 17 | 12 | - | 2 | 12 | 6 | 9 | 2 | 2 | - | 3 | 3 | 19 | 16 | 7 | - | 8 | 14 | 10 |
| 18 | 4 | 1 | - | - | 1 | 1 | 2 | - | - | - | - | - | 6 | 2 | 1 | - | - | 2 | - |
| 1 | - | - | - | - | - | - | - | - | - | - | - | - | - | 1 | - | - | 1 | - | - |
| 1 | - | 1 | - | - | - | - | - | - | - | - | - | - | - | - | - | - | - | - | - |
| 1 | - | - | - | - | - | - | - | - | 1 | - | - | - | - | - | - | - | - | - | - |
| 5 | 1 | 1 | - | - | - | - | 1 | - | - | - | - | - | 1 | - | 1 | - | - | - | - |
| 3 | - | - | - | - | - | - | - | - | - | - | - | - | 1 | 1 | 1 | - | 1 | - | - |
| - | - | - | - | - | - | - | - | - | - | - | - | - | - | - | - | - | - | - | - |
| 122 | 36 | 29 | 1 | - | 3 | 5 | 9 | 2 | 3 | - | 2 | - | 10 | 19 | 3 | - | 14 | 3 | - |
| 121 | 36 | 29 | 1 | - | 3 | 5 | 8 | 2 | 3 | - | 2 | - | 10 | 19 | 3 | - | 14 | 3 | - |
| 1 | - | - | - | - | - | - | 1 | - | - | - | - | - | - | - | - | - | - | - | - |
| 104 | 24 | 55 | 3 | 2 | - | - | 11 | 1 | 4 | 1 | 1 | - | 1 | 1 | - | - | 12 | - | - |
| 92 | 21 | 50 | 3 | 2 | - | - | 9 | 1 | 3 | - | 1 | - | 1 | 1 | - | - | 12 | - | - |
| 7 | 1 | 4 | - | - | - | - | 1 | - | - | 1 | - | - | - | - | - | - | - | - | - |
| 5 | 2 | 1 | - | - | - | - | 1 | - | 1 | - | - | - | - | - | - | - | - | - | - |

の記載なしがあるためである。

対象外児を除いた集計

実施年月日 2014/4/1~2015/3/31

平成26年度 3歳児健康診査

| 市町村名 | 健診回数 | | 対象者数 | 再通知(別計) | 受診者数 | 受診率(%) | 総合判定 | | | | | | | | | |
|--------|------|-----|--------|---------|--------|--------|-------|--------------|-------|-------|-----|-------|-------|-------|---------|------|
| | 1日 | 半日 | | | | | 問題なし | 判定結果内訳(複数選択) | | | | | | うち実人員 | 1び感染生虫お | 2新生物 |
| | | | | | | | | 要相談 | 要経観 | 要精密検査 | 要治療 | 現在治療中 | 現在観察中 | | | |
| 計 | 38 | 403 | 16,906 | 3,383 | 14,401 | 85.2 | 9,809 | 2,108 | 1,273 | 1,504 | 47 | 490 | 557 | 4,592 | 15 | 9 |
| 北部保健所 | 3 | 51 | 1,132 | 100 | 975 | 86.1 | 674 | 125 | 79 | 88 | 2 | 36 | 34 | 301 | - | - |
| 国頭村 | - | 6 | 50 | 10 | 43 | 86.0 | 28 | 15 | 2 | 3 | - | 1 | 1 | 15 | - | - |
| 大宜味村 | - | 4 | 33 | 6 | 33 | 100.0 | 19 | 9 | 3 | 5 | - | 1 | - | 14 | - | - |
| 東村 | - | 4 | 9 | 4 | 8 | 88.9 | 5 | - | - | 1 | - | - | 2 | 3 | - | - |
| 今帰仁村 | - | 6 | 79 | 26 | 75 | 94.9 | 45 | 8 | 5 | 11 | - | 6 | 1 | 30 | - | - |
| 本部町 | - | 6 | 137 | 50 | 125 | 91.2 | 91 | 15 | 8 | 10 | - | 5 | 3 | 34 | - | - |
| 名護市 | - | 19 | 746 | - | 626 | 83.9 | 441 | 72 | 54 | 52 | 2 | 19 | 25 | 185 | - | - |
| 伊江村 | 3 | - | 50 | 1 | 37 | 74.0 | 25 | 3 | 3 | 5 | - | 3 | 1 | 12 | - | - |
| 伊平屋村 | - | 3 | 17 | 2 | 17 | 100.0 | 13 | 3 | - | 1 | - | - | 1 | 4 | - | - |
| 伊是名村 | - | 3 | 11 | 1 | 11 | 100.0 | 7 | - | 4 | - | - | 1 | - | 4 | - | - |
| 中部保健所 | - | 143 | 6,017 | 1,873 | 4,983 | 82.8 | 3,360 | 676 | 505 | 560 | 15 | 167 | 168 | 1,623 | 4 | 2 |
| 恩納村 | - | 6 | 85 | 44 | 74 | 87.1 | 55 | 4 | 7 | 8 | - | - | 2 | 19 | - | - |
| 宜野座村 | - | 4 | 83 | 17 | 79 | 95.2 | 56 | 9 | 5 | 8 | 1 | 2 | 4 | 23 | - | - |
| 金武町 | - | 4 | 153 | 11 | 149 | 97.4 | 103 | 10 | 28 | 9 | - | 7 | 4 | 46 | - | - |
| うるま市 | - | 32 | 1,395 | - | 1,094 | 78.4 | 612 | 311 | 119 | 119 | 2 | 31 | 48 | 482 | 2 | - |
| 沖縄市 | - | 24 | 1,692 | 570 | 1,399 | 82.7 | 884 | 221 | 158 | 192 | 5 | 66 | 46 | 515 | - | 1 |
| 読谷村 | - | 12 | 508 | 217 | 410 | 80.7 | 328 | 11 | 32 | 34 | 2 | 9 | 9 | 82 | 1 | 1 |
| 嘉手納町 | - | 6 | 138 | 50 | 127 | 92.0 | 88 | 14 | 13 | 10 | 2 | 6 | 5 | 39 | - | - |
| 北谷町 | - | 12 | 340 | 300 | 289 | 85.0 | 222 | 5 | 26 | 26 | - | 9 | 10 | 67 | 1 | - |
| 北中城村 | - | 6 | 193 | 110 | 162 | 83.9 | 110 | 26 | 29 | 19 | - | 4 | 5 | 52 | - | - |
| 中城村 | - | 7 | 233 | 80 | 196 | 84.1 | 157 | 9 | 9 | 23 | - | 2 | 4 | 39 | - | - |
| 宜野湾市 | - | 30 | 1,197 | 474 | 1,004 | 83.9 | 745 | 56 | 79 | 112 | 3 | 31 | 31 | 259 | - | - |
| 那覇市保健所 | - | 45 | 3,474 | - | 2,826 | 81.3 | 2,199 | 280 | 104 | 168 | 10 | 108 | 127 | 627 | 6 | 3 |
| 南部保健所 | 8 | 123 | 4,920 | 1,105 | 4,384 | 89.1 | 2,724 | 888 | 470 | 588 | 18 | 160 | 161 | 1,660 | 5 | 3 |
| 西原町 | - | 12 | 382 | 103 | 345 | 90.3 | 242 | 30 | 23 | 60 | 1 | 7 | 14 | 103 | - | - |
| 浦添市 | - | 36 | 1,473 | - | 1,293 | 87.8 | 759 | 281 | 92 | 226 | 4 | 53 | 58 | 534 | 1 | - |
| 豊見城市 | - | 14 | 910 | 165 | 809 | 88.9 | 533 | 133 | 97 | 100 | 7 | 31 | 32 | 276 | 1 | 2 |
| 糸満市 | - | 20 | 808 | 117 | 737 | 91.2 | 410 | 235 | 103 | 58 | 4 | 29 | 20 | 327 | 1 | 1 |
| 八重瀬町 | - | 11 | 409 | 419 | 352 | 86.1 | 254 | 37 | 29 | 45 | - | 8 | 12 | 98 | - | - |
| 南城市 | | | | | | | | | | | | | | | | |
| 与那原町 | - | 10 | 266 | 129 | 246 | 92.5 | 97 | 117 | 53 | 38 | 2 | 17 | 12 | 149 | 1 | - |
| 南風原町 | - | 13 | 519 | 151 | 464 | 89.4 | 333 | 43 | 40 | 55 | - | 12 | 13 | 131 | 1 | - |
| 久米島町 | 3 | - | 89 | 19 | 82 | 92.1 | 56 | 5 | 25 | 4 | - | 2 | - | 26 | - | - |
| 渡嘉敷村 | 2 | - | 7 | - | 7 | 100.0 | 5 | - | 2 | - | - | - | - | 2 | - | - |
| 座間味村 | 2 | - | 16 | - | 14 | 87.5 | 14 | - | - | - | - | - | - | - | - | - |
| 粟国村 | 1 | 1 | 11 | - | 6 | 54.5 | 4 | - | 1 | 1 | - | - | - | 2 | - | - |
| 渡名喜村 | - | 2 | 3 | - | 3 | 100.0 | - | 2 | 3 | - | - | - | - | 3 | - | - |
| 南大東村 | - | 2 | 19 | 2 | 18 | 94.7 | 13 | 2 | 1 | 1 | - | 1 | - | 5 | - | - |
| 北大東村 | - | 2 | 8 | - | 8 | 100.0 | 4 | 3 | 1 | - | - | - | - | 4 | - | - |
| 宮古保健所 | 4 | 28 | 634 | 203 | 586 | 92.4 | 420 | 36 | 68 | 41 | - | 8 | 36 | 166 | - | - |
| 宮古島市 | - | 28 | 623 | 199 | 577 | 92.6 | 414 | 33 | 68 | 40 | - | 8 | 36 | 163 | - | - |
| 多良間村 | 4 | - | 11 | 4 | 9 | 81.8 | 6 | 3 | - | 1 | - | - | - | 3 | - | - |
| 八重山保健所 | 23 | 13 | 729 | 102 | 647 | 88.8 | 432 | 103 | 47 | 59 | 2 | 11 | 31 | 215 | - | 1 |
| 石垣市 | 18 | - | 647 | 101 | 573 | 88.6 | 372 | 98 | 42 | 57 | 2 | 11 | 27 | 201 | - | - |
| 竹富町 | 5 | 10 | 57 | - | 51 | 89.5 | 45 | 2 | 2 | - | - | - | 2 | 6 | - | 1 |
| 与那国町 | - | 3 | 25 | 1 | 23 | 92.0 | 15 | 3 | 3 | 2 | - | - | 2 | 8 | - | - |

市町村別統計 (ICD-10分類)

単位：件

| 総合判定内容内訳 (複数選択) | | | | | | | | | | | | | | | | | | | | | |
|-----------------|-------------|--------|------------|--------|------------|------------|---------|---------|---------|--------------|----------------|----------|------------|------------|-----------------|----------------------------------|-------------------|------------|----------------------------|----|--|
| 3 | 4 | 5 | 6 | 7 | 8 | 9 | 10 | 11 | 12 | 13 | 14 | 15 | 16 | 17 | 18 | 19 | 20 | 21 | 22 | | |
| 免疫機構の障害 | 血液および造血器の障害 | 内分泌、栄養 | 精神および行動の障害 | 神経系の疾患 | 眼および付属器の疾患 | 乳耳および突起の疾患 | 循環器系の疾患 | 呼吸器系の疾患 | 消化器系の疾患 | 皮膚および皮下組織の疾患 | 筋骨格系および結合組織の疾患 | 尿路性器系の疾患 | 妊娠、分娩および産褥 | 周産期に発生した病態 | 先天奇形、変形および染色体異常 | 症状、徴候および異常臨床所見・異常検査所見で他に分類されないもの | 損傷、中毒およびその他の外因の影響 | 傷病および死亡の外因 | 健康状態に影響をおよぼす要因および保健サービスの利用 | 不明 | |
| 7 | 36 | 192 | 27 | 275 | 212 | 28 | 142 | 57 | 168 | 12 | 37 | - | - | 194 | 1,003 | 28 | - | 155 | 1 | | |
| - | 4 | 15 | 2 | 17 | 10 | 1 | 8 | - | 20 | - | 3 | - | - | 12 | 60 | 4 | - | 3 | 1 | | |
| - | - | 1 | - | 1 | - | 1 | - | - | - | - | 1 | - | - | - | 1 | - | - | - | - | | |
| - | - | 1 | - | - | - | - | - | - | 1 | - | - | - | - | 1 | 2 | - | - | 1 | - | | |
| - | - | - | - | - | - | - | - | - | - | - | - | - | - | - | 3 | - | - | - | - | | |
| - | 1 | 1 | - | 3 | 2 | - | 1 | - | 3 | - | - | - | - | - | 7 | - | - | - | - | | |
| - | - | 4 | - | 3 | - | - | - | - | 3 | - | - | - | - | 1 | 5 | - | - | 2 | - | | |
| - | 3 | 8 | 2 | 9 | 6 | - | 7 | - | 9 | - | 2 | - | - | 10 | 37 | 4 | - | - | 1 | | |
| - | - | - | - | - | 2 | - | - | - | 3 | - | - | - | - | - | 4 | - | - | - | - | | |
| - | - | - | - | 1 | - | - | - | - | - | - | - | - | - | - | 1 | - | - | - | - | | |
| - | - | - | - | - | - | - | - | - | 1 | - | - | - | - | - | - | - | - | - | - | | |
| 3 | 8 | 83 | 13 | 104 | 99 | 6 | 44 | 25 | 49 | 5 | 17 | - | - | 66 | 329 | 7 | - | 46 | - | | |
| - | - | - | 1 | - | - | - | - | - | 2 | - | - | - | - | 1 | 5 | - | - | 1 | - | | |
| - | - | 4 | 1 | 1 | 3 | - | - | - | - | - | - | - | - | - | 3 | 1 | - | 2 | - | | |
| - | - | 4 | - | 4 | 1 | - | 2 | - | 1 | - | - | - | - | 2 | 4 | - | - | 2 | - | | |
| 1 | 3 | 14 | 5 | 21 | 23 | 2 | 12 | 4 | 12 | 1 | 3 | - | - | 14 | 78 | - | - | 5 | - | | |
| - | 3 | 23 | 4 | 33 | 44 | 1 | 19 | 13 | 21 | 3 | 8 | - | - | 28 | 82 | 5 | - | 21 | - | | |
| - | - | 7 | 1 | 6 | 7 | - | 5 | - | 3 | - | - | - | - | 1 | 20 | - | - | 2 | - | | |
| - | - | 1 | - | 2 | 7 | - | 4 | - | 1 | - | - | - | - | - | 8 | - | - | - | - | | |
| 1 | - | 8 | 1 | 14 | 3 | 2 | - | 1 | - | - | - | - | - | - | 13 | - | - | 1 | - | | |
| - | - | 2 | - | 4 | 1 | - | 1 | 1 | 3 | 1 | 3 | - | - | 2 | 6 | 1 | - | 3 | - | | |
| - | - | 3 | - | 7 | 1 | - | - | 2 | 1 | - | 1 | - | - | 2 | 10 | - | - | 2 | - | | |
| 1 | 2 | 17 | - | 12 | 9 | 1 | 1 | 4 | 5 | - | 2 | - | - | 16 | 100 | - | - | 7 | - | | |
| 2 | 5 | 51 | 1 | 40 | 38 | 4 | 38 | 7 | 33 | 4 | 5 | - | - | 28 | 122 | 6 | - | 20 | - | | |
| 1 | 13 | 34 | 9 | 105 | 62 | 12 | 48 | 22 | 50 | 2 | 8 | - | - | 74 | 401 | 9 | - | 69 | - | | |
| - | - | 3 | - | 8 | 12 | - | - | 9 | 4 | - | 1 | - | - | 6 | 34 | - | - | 5 | - | | |
| - | 7 | 18 | 5 | 25 | 10 | 7 | 10 | 5 | 18 | 1 | - | - | - | 23 | 177 | 4 | - | 30 | - | | |
| - | 1 | 4 | 1 | 25 | 19 | 1 | 17 | 2 | 9 | - | 4 | - | - | 12 | 62 | 1 | - | 9 | - | | |
| 1 | 3 | 1 | - | 17 | 6 | 2 | 11 | - | 7 | 1 | 1 | - | - | 7 | 44 | 2 | - | 6 | - | | |
| - | 1 | 2 | - | 7 | 6 | 1 | 2 | - | 2 | - | - | - | - | 7 | 36 | - | - | 1 | - | | |
| - | - | - | - | - | - | - | - | - | - | - | - | - | - | - | - | - | - | - | - | | |
| - | - | 2 | 3 | 9 | 4 | 1 | 5 | 1 | 5 | - | 1 | - | - | 13 | 16 | 2 | - | 6 | - | | |
| - | - | 4 | - | 12 | 5 | - | 1 | 5 | 5 | - | 1 | - | - | 5 | 29 | - | - | 12 | - | | |
| - | 1 | - | - | 2 | - | - | 1 | - | - | - | - | - | - | - | 2 | - | - | - | - | | |
| - | - | - | - | - | - | - | - | - | - | - | - | - | - | - | - | - | - | - | - | | |
| - | - | - | - | - | - | - | - | - | - | - | - | - | - | - | - | - | - | - | - | | |
| - | - | - | - | - | - | - | - | - | - | - | - | - | - | 1 | - | - | - | - | - | | |
| - | - | - | - | - | - | - | - | 1 | - | - | - | - | - | - | 1 | - | - | - | - | | |
| - | - | - | - | - | - | - | - | - | - | - | - | - | - | - | - | - | - | - | - | | |
| 1 | 1 | 7 | 2 | 6 | 3 | 3 | 3 | 1 | 5 | - | 2 | - | - | 7 | 38 | - | - | 6 | - | | |
| 1 | 1 | 7 | 2 | 6 | 3 | 3 | 3 | 1 | 5 | - | 2 | - | - | 7 | 37 | - | - | 6 | - | | |
| - | - | - | - | - | - | - | - | - | - | - | - | - | - | - | 1 | - | - | - | - | | |
| - | 5 | 2 | - | 3 | - | 2 | 1 | 2 | 11 | 1 | 2 | - | - | 7 | 53 | 2 | - | 11 | - | | |
| - | 5 | 2 | - | 3 | - | 1 | 1 | 2 | 11 | 1 | 1 | - | - | 7 | 51 | 2 | - | 10 | - | | |
| - | - | - | - | - | - | - | - | - | - | - | - | - | - | - | - | - | - | 1 | - | | |
| - | - | - | - | - | - | 1 | - | - | - | - | 1 | - | - | - | 2 | - | - | - | - | | |

対象外児を除いた集計

実施年月日 2014/4/1~2015/3/31

平成26年度 3歳児健康診査

| 市町村名 | 対象者数 | 受診者数 ①~⑥ | 受診率 (%) | う蝕有病者 (人) | | う蝕の罹患型 (人) | | | | | | う蝕の罹患 型 (%) | | | | |
|--------|--------|-------------|------------|-----------------|--------|------------|--------|---------------------|---------------------|---------------|---|-------------|----------------|----------------|----------|-----|
| | | | | 計 (%) ②~⑥ | O ① | A ② | B ③ | C ₁ ④ | C ₂ ⑤ | 記入 もれ ⑥ | A | B | C ₁ | C ₂ | 記入 もれ | |
| 計 | 16,906 | 14,352 | 84.9 | 4,307 | 30.0 | 10,045 | 2,813 | 1,264 | 38 | 189 | 3 | 65.3 | 29.3 | 0.9 | 4.4 | 0.1 |
| 北部保健所 | 1,132 | 972 | 85.9 | 312 | 32.1 | 660 | 193 | 96 | 6 | 17 | - | 61.9 | 30.8 | 1.9 | 5.4 | - |
| 国頭村 | 50 | 42 | 84.0 | 10 | 23.8 | 32 | 6 | 4 | - | - | - | 60.0 | 40.0 | - | - | - |
| 大宜味村 | 33 | 33 | 100.0 | 4 | 12.1 | 29 | 3 | - | - | 1 | - | 75.0 | - | - | 25.0 | - |
| 東村 | 9 | 8 | 88.9 | - | - | 8 | - | - | - | - | - | - | - | - | - | - |
| 今帰仁村 | 79 | 75 | 94.9 | 26 | 34.7 | 49 | 21 | 5 | - | - | - | 80.8 | 19.2 | - | - | - |
| 本部町 | 137 | 124 | 90.5 | 43 | 34.7 | 81 | 32 | 9 | 1 | 1 | - | 74.4 | 20.9 | 2.3 | 2.3 | - |
| 名護市 | 746 | 625 | 83.8 | 205 | 32.8 | 420 | 123 | 63 | 5 | 14 | - | 60.0 | 30.7 | 2.4 | 6.8 | - |
| 伊江村 | 50 | 37 | 74.0 | 13 | 35.1 | 24 | 5 | 8 | - | - | - | 38.5 | 61.5 | - | - | - |
| 伊平屋村 | 17 | 17 | 100.0 | 7 | 41.2 | 10 | 1 | 5 | - | 1 | - | 14.3 | 71.4 | - | 14.3 | - |
| 伊是名村 | 11 | 11 | 100.0 | 4 | 36.4 | 7 | 2 | 2 | - | - | - | 50.0 | 50.0 | - | - | - |
| 中部保健所 | 6,017 | 4,964 | 82.5 | 1,534 | 30.9 | 3,430 | 1,000 | 451 | 10 | 72 | 1 | 65.2 | 29.4 | 0.7 | 4.7 | 0.1 |
| 恩納村 | 85 | 74 | 87.1 | 23 | 31.1 | 51 | 17 | 6 | - | - | - | 73.9 | 26.1 | - | - | - |
| 宜野座村 | 83 | 79 | 95.2 | 24 | 30.4 | 55 | 16 | 8 | - | - | - | 66.7 | 33.3 | - | - | - |
| 金武町 | 153 | 149 | 97.4 | 42 | 28.2 | 107 | 24 | 15 | 1 | 2 | - | 57.1 | 35.7 | 2.4 | 4.8 | - |
| うるま市 | 1,395 | 1,091 | 78.2 | 351 | 32.2 | 740 | 222 | 110 | 1 | 18 | - | 63.2 | 31.3 | 0.3 | 5.1 | - |
| 沖縄市 | 1,692 | 1,388 | 82.0 | 461 | 33.2 | 927 | 282 | 148 | 4 | 27 | - | 61.2 | 32.1 | 0.9 | 5.9 | - |
| 読谷村 | 508 | 410 | 80.7 | 134 | 32.7 | 276 | 96 | 29 | 1 | 7 | 1 | 71.6 | 21.6 | 0.7 | 5.2 | 0.7 |
| 嘉手納町 | 138 | 127 | 92.0 | 35 | 27.6 | 92 | 19 | 14 | - | 2 | - | 54.3 | 40.0 | - | 5.7 | - |
| 北谷町 | 340 | 289 | 85.0 | 74 | 25.6 | 215 | 53 | 21 | - | - | - | 71.6 | 28.4 | - | - | - |
| 北中城村 | 193 | 161 | 83.4 | 36 | 22.4 | 125 | 20 | 15 | - | 1 | - | 55.6 | 41.7 | - | 2.8 | - |
| 中城村 | 233 | 194 | 83.3 | 58 | 29.9 | 136 | 41 | 14 | 1 | 2 | - | 70.7 | 24.1 | 1.7 | 3.4 | - |
| 宜野湾市 | 1,197 | 1,002 | 83.7 | 296 | 29.5 | 706 | 210 | 71 | 2 | 13 | - | 70.9 | 24.0 | 0.7 | 4.4 | - |
| 那覇市保健所 | 3,474 | 2,825 | 81.3 | 791 | 28.0 | 2,034 | 529 | 236 | 3 | 23 | - | 66.9 | 29.8 | 0.4 | 2.9 | - |
| 南部保健所 | 4,920 | 4,375 | 88.9 | 1,253 | 28.6 | 3,122 | 822 | 355 | 13 | 63 | - | 65.6 | 28.3 | 1.0 | 5.0 | - |
| 西原町 | 382 | 345 | 90.3 | 92 | 26.7 | 253 | 59 | 30 | - | 3 | - | 64.1 | 32.6 | - | 3.3 | - |
| 浦添市 | 1,473 | 1,291 | 87.6 | 394 | 30.5 | 897 | 253 | 116 | 5 | 20 | - | 64.2 | 29.4 | 1.3 | 5.1 | - |
| 豊見城市 | 910 | 807 | 88.7 | 204 | 25.3 | 603 | 140 | 57 | 2 | 5 | - | 68.6 | 27.9 | 1.0 | 2.5 | - |
| 糸満市 | 808 | 735 | 91.0 | 233 | 31.7 | 502 | 151 | 63 | 3 | 16 | - | 64.8 | 27.0 | 1.3 | 6.9 | - |
| 八重瀬町 | 409 | 351 | 85.8 | 100 | 28.5 | 251 | 62 | 32 | 1 | 5 | - | 62.0 | 32.0 | 1.0 | 5.0 | - |
| 南城市 | | | | | | | | | | | | | | | | |
| 与那原町 | 266 | 245 | 92.1 | 64 | 26.1 | 181 | 42 | 17 | 1 | 4 | - | 65.6 | 26.6 | 1.6 | 6.3 | - |
| 南風原町 | 519 | 463 | 89.2 | 118 | 25.5 | 345 | 84 | 25 | - | 9 | - | 71.2 | 21.2 | - | 7.6 | - |
| 久米島町 | 89 | 82 | 92.1 | 35 | 42.7 | 47 | 22 | 12 | 1 | - | - | 62.9 | 34.3 | 2.9 | - | - |
| 渡嘉敷村 | 7 | 7 | 100.0 | 1 | 14.3 | 6 | 1 | - | - | - | - | 100.0 | - | - | - | - |
| 座間味村 | 16 | 14 | 87.5 | 3 | 21.4 | 11 | 3 | - | - | - | - | 100.0 | - | - | - | - |
| 粟国村 | 11 | 6 | 54.5 | - | - | 6 | - | - | - | - | - | - | - | - | - | - |
| 渡名喜村 | 3 | 3 | 100.0 | - | - | 3 | - | - | - | - | - | - | - | - | - | - |
| 南大東村 | 19 | 18 | 94.7 | 7 | 38.9 | 11 | 5 | 1 | - | 1 | - | 71.4 | 14.3 | - | 14.3 | - |
| 北大東村 | 8 | 8 | 100.0 | 2 | 25.0 | 6 | - | 2 | - | - | - | - | 100.0 | - | - | - |
| 宮古保健所 | 634 | 575 | 90.7 | 230 | 40.0 | 345 | 137 | 79 | 5 | 7 | 2 | 59.6 | 34.3 | 2.2 | 3.0 | 0.9 |
| 宮古島市 | 623 | 566 | 90.9 | 225 | 39.8 | 341 | 132 | 79 | 5 | 7 | 2 | 58.7 | 35.1 | 2.2 | 3.1 | 0.9 |
| 多良間村 | 11 | 9 | 81.8 | 5 | 55.6 | 4 | 5 | - | - | - | - | 100.0 | - | - | - | - |
| 八重山保健所 | 729 | 641 | 87.9 | 187 | 29.2 | 454 | 132 | 47 | 1 | 7 | - | 70.6 | 25.1 | 0.5 | 3.7 | - |
| 石垣市 | 647 | 568 | 87.8 | 168 | 29.6 | 400 | 120 | 42 | 1 | 5 | - | 71.4 | 25.0 | 0.6 | 3.0 | - |
| 竹富町 | 57 | 51 | 89.5 | 13 | 25.5 | 38 | 8 | 4 | - | 1 | - | 61.5 | 30.8 | - | 7.7 | - |
| 与那国町 | 25 | 22 | 88.0 | 6 | 27.3 | 16 | 4 | 1 | - | 1 | - | 66.7 | 16.7 | - | 16.7 | - |

注) むし歯の本数とむし歯の内訳とは異なる場合がある。

注) 現在歯数が不明の場合、受診者数から除く。

市町村別統計（歯科） No. 1

| 計 ⑦=⑧+⑨ | 現在歯数（本） | | | 一人平均（本） | | むし歯の内訳（本） | | | | むし歯の内訳（％） | | | |
|------------|-----------|-----------------------|------|---------|-----|----------------|---------------|---------------|---------|-----------|------|-----|----|
| | 健全歯数 ⑧ | むし歯総数（％） ⑨=⑩+⑪+⑫+⑬ | | むし歯 | 処置歯 | 未処置 歯数 ⑩ | 処置 歯数 ⑪ | 喪失 歯数 ⑫ | 不詳 ⑬ | 未処置歯 | 処置歯 | 喪失歯 | 不詳 |
| 285,880 | 270,091 | 15,789 | 5.5 | 1.1 | 0.1 | 13,947 | 1,758 | 84 | - | 88.3 | 11.1 | 0.5 | - |
| 19,397 | 18,164 | 1,233 | 6.4 | 1.3 | 0.1 | 1,126 | 101 | 6 | - | 91.3 | 8.2 | 0.5 | - |
| 836 | 803 | 33 | 3.9 | 0.8 | - | 33 | - | - | - | 100.0 | - | - | - |
| 658 | 634 | 24 | 3.6 | 0.7 | - | 24 | - | - | - | 100.0 | - | - | - |
| 160 | 160 | - | - | - | - | - | - | - | - | - | - | - | - |
| 1,497 | 1,422 | 75 | 5.0 | 1.0 | 0.1 | 71 | 4 | - | - | 94.7 | 5.3 | - | - |
| 2,473 | 2,324 | 149 | 6.0 | 1.2 | 0.0 | 143 | 5 | 1 | - | 96.0 | 3.4 | 0.7 | - |
| 12,474 | 11,652 | 822 | 6.6 | 1.3 | 0.1 | 737 | 80 | 5 | - | 89.7 | 9.7 | 0.6 | - |
| 740 | 672 | 68 | 9.2 | 1.8 | 0.3 | 56 | 12 | - | - | 82.4 | 17.6 | - | - |
| 339 | 297 | 42 | 12.4 | 2.5 | - | 42 | - | - | - | 100.0 | - | - | - |
| 220 | 200 | 20 | 9.1 | 1.8 | - | 20 | - | - | - | 100.0 | - | - | - |
| 98,898 | 93,258 | 5,640 | 5.7 | 1.1 | 0.1 | 5,124 | 491 | 25 | - | 90.9 | 8.7 | 0.4 | - |
| 1,470 | 1,388 | 82 | 5.6 | 1.1 | 0.1 | 73 | 9 | - | - | 89.0 | 11.0 | - | - |
| 1,573 | 1,500 | 73 | 4.6 | 0.9 | 0.1 | 64 | 9 | - | - | 87.7 | 12.3 | - | - |
| 2,974 | 2,817 | 157 | 5.3 | 1.1 | 0.0 | 150 | 6 | 1 | - | 95.5 | 3.8 | 0.6 | - |
| 21,740 | 20,364 | 1,376 | 6.3 | 1.3 | 0.1 | 1,279 | 94 | 3 | - | 93.0 | 6.8 | 0.2 | - |
| 27,647 | 25,764 | 1,883 | 6.8 | 1.4 | 0.1 | 1,734 | 139 | 10 | - | 92.1 | 7.4 | 0.5 | - |
| 8,173 | 7,773 | 400 | 4.9 | 1.0 | 0.1 | 371 | 24 | 5 | - | 92.8 | 6.0 | 1.3 | - |
| 2,535 | 2,411 | 124 | 4.9 | 1.0 | 0.1 | 110 | 12 | 2 | - | 88.7 | 9.7 | 1.6 | - |
| 5,749 | 5,535 | 214 | 3.7 | 0.7 | 0.1 | 181 | 33 | - | - | 84.6 | 15.4 | - | - |
| 3,209 | 3,038 | 171 | 5.3 | 1.1 | 0.1 | 151 | 20 | - | - | 88.3 | 11.7 | - | - |
| 3,866 | 3,672 | 194 | 5.0 | 1.0 | 0.0 | 188 | 6 | - | - | 96.9 | 3.1 | - | - |
| 19,962 | 18,996 | 966 | 4.8 | 1.0 | 0.1 | 823 | 139 | 4 | - | 85.2 | 14.4 | 0.4 | - |
| 56,240 | 53,359 | 2,881 | 5.1 | 1.0 | 0.2 | 2,342 | 530 | 9 | - | 81.3 | 18.4 | 0.3 | - |
| 87,149 | 82,574 | 4,575 | 5.2 | 1.0 | 0.1 | 4,054 | 495 | 26 | - | 88.6 | 10.8 | 0.6 | - |
| 6,873 | 6,548 | 325 | 4.7 | 0.9 | 0.1 | 276 | 48 | 1 | - | 84.9 | 14.8 | 0.3 | - |
| 25,724 | 24,355 | 1,369 | 5.3 | 1.1 | 0.1 | 1,217 | 138 | 14 | - | 88.9 | 10.1 | 1.0 | - |
| 16,082 | 15,379 | 703 | 4.4 | 0.9 | 0.1 | 602 | 96 | 5 | - | 85.6 | 13.7 | 0.7 | - |
| 14,633 | 13,703 | 930 | 6.4 | 1.3 | 0.1 | 854 | 71 | 5 | - | 91.8 | 7.6 | 0.5 | - |
| 7,000 | 6,628 | 372 | 5.3 | 1.1 | 0.2 | 302 | 70 | - | - | 81.2 | 18.8 | - | - |
| | | | | | | | | | | | | | |
| 4,880 | 4,616 | 264 | 5.4 | 1.1 | 0.1 | 240 | 23 | 1 | - | 90.9 | 8.7 | 0.4 | - |
| 9,212 | 8,803 | 409 | 4.4 | 0.9 | 0.1 | 377 | 32 | - | - | 92.2 | 7.8 | - | - |
| 1,637 | 1,473 | 164 | 10.0 | 2.0 | 0.1 | 154 | 10 | - | - | 93.9 | 6.1 | - | - |
| 140 | 136 | 4 | 2.9 | 0.6 | - | 4 | - | - | - | 100.0 | - | - | - |
| 274 | 267 | 7 | 2.6 | 0.5 | 0.1 | 6 | 1 | - | - | 85.7 | 14.3 | - | - |
| 116 | 116 | - | - | - | - | - | - | - | - | - | - | - | - |
| 60 | 60 | - | - | - | - | - | - | - | - | - | - | - | - |
| 358 | 338 | 20 | 5.6 | 1.1 | 0.3 | 14 | 6 | - | - | 70.0 | 30.0 | - | - |
| 160 | 152 | 8 | 5.0 | 1.0 | - | 8 | - | - | - | 100.0 | - | - | - |
| 11,446 | 10,618 | 828 | 7.2 | 1.4 | 0.2 | 709 | 103 | 16 | - | 85.6 | 12.4 | 1.9 | - |
| 11,270 | 10,453 | 817 | 7.2 | 1.4 | 0.2 | 700 | 101 | 16 | - | 85.7 | 12.4 | 2.0 | - |
| 176 | 165 | 11 | 6.3 | 1.2 | 0.2 | 9 | 2 | - | - | 81.8 | 18.2 | - | - |
| 12,750 | 12,118 | 632 | 5.0 | 1.0 | 0.1 | 592 | 38 | 2 | - | 93.7 | 6.0 | 0.3 | - |
| 11,299 | 10,739 | 560 | 5.0 | 1.0 | 0.0 | 537 | 21 | 2 | - | 95.9 | 3.8 | 0.4 | - |
| 1,014 | 966 | 48 | 4.7 | 0.9 | 0.2 | 36 | 12 | - | - | 75.0 | 25.0 | - | - |
| 437 | 413 | 24 | 5.5 | 1.1 | 0.2 | 19 | 5 | - | - | 79.2 | 20.8 | - | - |

対象外児を除いた集計

平成26年度 3歳児健康診査

実施年月日 2014/4/1~2015/3/31

| 市町村名 | 歯口清掃状態 (人) | | | | 軟組織の疾患 (人) | | | | | | | | | |
|--------|------------|-------|-----|----------|------------|-------------|----|-----|----|---------------|----------|--------|----------|-------------------|
| | 良好 | 普通 | 不良 | 記入 もれ | なし | あり内訳 (複数選択) | | | | う ち 実人員 | 記入 もれ | なし | 反対 咬合 | 上顎前 突・過 蓋咬合 |
| | | | | | | 小帯 | 歯肉 | その他 | 不詳 | | | | | |
| 計 | 7,186 | 6,514 | 570 | 82 | 14,067 | 168 | 13 | 28 | 9 | 217 | 68 | 12,962 | 494 | 443 |
| 北部保健所 | 519 | 390 | 54 | 9 | 961 | 4 | - | 1 | 1 | 6 | 5 | 915 | 27 | 4 |
| 国頭村 | 12 | 30 | - | - | 42 | - | - | - | - | - | - | 40 | 2 | - |
| 大宜味村 | 27 | 3 | 2 | 1 | 33 | - | - | - | - | - | - | 32 | 1 | - |
| 東村 | 7 | 1 | - | - | 7 | - | - | - | - | - | 1 | 8 | - | - |
| 今帰仁村 | 48 | 27 | - | - | 75 | - | - | - | - | - | - | 73 | 2 | - |
| 本部町 | 100 | 23 | - | 1 | 123 | - | - | - | - | - | 1 | 117 | 6 | - |
| 名護市 | 286 | 286 | 47 | 6 | 616 | 4 | - | 1 | 1 | 6 | 3 | 587 | 13 | 2 |
| 伊江村 | 31 | 5 | 1 | - | 37 | - | - | - | - | - | - | 35 | 2 | - |
| 伊平屋村 | 5 | 10 | 2 | - | 17 | - | - | - | - | - | - | 14 | - | 2 |
| 伊是名村 | 3 | 5 | 2 | 1 | 11 | - | - | - | - | - | - | 9 | 1 | - |
| 中部保健所 | 2,087 | 2,717 | 134 | 26 | 4,861 | 67 | 6 | 8 | 4 | 84 | 19 | 4,456 | 174 | 154 |
| 恩納村 | 33 | 41 | - | - | 74 | - | - | - | - | - | - | 71 | - | 1 |
| 宜野座村 | 60 | 19 | - | - | 77 | - | - | 2 | - | 2 | - | 73 | 1 | 3 |
| 金武町 | 92 | 54 | 3 | - | 147 | 2 | - | - | - | 2 | - | 145 | 3 | 1 |
| うるま市 | 331 | 732 | 19 | 9 | 1,068 | 12 | - | 4 | 2 | 18 | 5 | 971 | 37 | 42 |
| 沖縄市 | 624 | 720 | 41 | 3 | 1,364 | 17 | - | 2 | 1 | 20 | 4 | 1,273 | 46 | 26 |
| 読谷村 | 226 | 162 | 19 | 3 | 402 | 2 | 2 | - | - | 4 | 4 | 377 | 16 | 5 |
| 嘉手納町 | 60 | 63 | 4 | - | 126 | 1 | - | - | - | 1 | - | 115 | 4 | 2 |
| 北谷町 | 143 | 136 | 9 | 1 | 284 | 5 | - | - | - | 5 | - | 248 | 11 | 7 |
| 北中城村 | 85 | 73 | 1 | 2 | 157 | 1 | 1 | - | 1 | 3 | 1 | 137 | 6 | 10 |
| 中城村 | 83 | 110 | - | 1 | 191 | 3 | - | - | - | 3 | - | 183 | 4 | 3 |
| 宜野湾市 | 350 | 607 | 38 | 7 | 971 | 24 | 3 | - | - | 26 | 5 | 863 | 46 | 54 |
| 那覇市保健所 | 1,783 | 901 | 134 | 7 | 2,788 | 21 | 5 | 9 | - | 35 | 2 | 2,545 | 82 | 121 |
| 南部保健所 | 2,392 | 1,786 | 172 | 25 | 4,262 | 71 | 1 | 9 | 4 | 85 | 28 | 3,966 | 161 | 113 |
| 西原町 | 173 | 165 | 4 | 3 | 338 | 3 | - | - | - | 3 | 4 | 310 | 11 | 8 |
| 浦添市 | 608 | 598 | 79 | 6 | 1,244 | 33 | - | 3 | 1 | 37 | 10 | 1,173 | 54 | 30 |
| 豊見城市 | 498 | 287 | 18 | 4 | 781 | 21 | - | 3 | - | 24 | 2 | 723 | 31 | 30 |
| 糸満市 | 438 | 244 | 51 | 2 | 724 | 5 | - | 3 | 1 | 9 | 2 | 688 | 24 | 6 |
| 八重瀬町 | 238 | 111 | 1 | 1 | 346 | 3 | - | - | - | 3 | 2 | 315 | 10 | 12 |
| 南城市 | | | | | | | | | | | | | | |
| 与那原町 | 146 | 88 | 7 | 4 | 237 | 2 | 1 | - | 2 | 5 | 3 | 218 | 6 | 12 |
| 南風原町 | 206 | 241 | 11 | 5 | 456 | 3 | - | - | - | 3 | 4 | 409 | 21 | 14 |
| 久米島町 | 41 | 40 | 1 | - | 81 | - | - | - | - | - | 1 | 77 | 3 | - |
| 渡嘉敷村 | 6 | 1 | - | - | 7 | - | - | - | - | - | - | 7 | - | - |
| 座間味村 | 14 | - | - | - | 14 | - | - | - | - | - | - | 14 | - | - |
| 粟国村 | 5 | 1 | - | - | 5 | 1 | - | - | - | 1 | - | 5 | - | 1 |
| 渡名喜村 | 2 | 1 | - | - | 3 | - | - | - | - | - | - | 2 | - | - |
| 南大東村 | 11 | 7 | - | - | 18 | - | - | - | - | - | - | 18 | - | - |
| 北大東村 | 6 | 2 | - | - | 8 | - | - | - | - | - | - | 7 | 1 | - |
| 宮古保健所 | 314 | 218 | 37 | 6 | 566 | 4 | - | - | - | 4 | 5 | 541 | 18 | 1 |
| 宮古島市 | 307 | 216 | 37 | 6 | 557 | 4 | - | - | - | 4 | 5 | 533 | 18 | - |
| 多良間村 | 7 | 2 | - | - | 9 | - | - | - | - | - | - | 8 | - | 1 |
| 八重山保健所 | 91 | 502 | 39 | 9 | 629 | 1 | 1 | 1 | - | 3 | 9 | 539 | 32 | 50 |
| 石垣市 | 80 | 448 | 33 | 7 | 559 | 1 | 1 | 1 | - | 3 | 6 | 479 | 28 | 43 |
| 竹富町 | 7 | 41 | 2 | 1 | 50 | - | - | - | - | - | 1 | 47 | 2 | 1 |
| 与那国町 | 4 | 13 | 4 | 1 | 20 | - | - | - | - | - | 2 | 13 | 2 | 6 |

市町村別統計（歯科） No.2

| 不正咬合(人) | | | | | | | 口腔習癖(人) | | | | | | | | | その他の異常(人) | | |
|------------|-----|------|------|----|-------|------|------------|-------|-------|-----|-----|----|-------|------|--------|-----------|------|--|
| あり内訳(複数選択) | | | | | | | あり内訳(複数選択) | | | | | | | | | | | |
| 開咬 | 叢生 | 正中離開 | 交叉咬合 | 不詳 | うち実人員 | 記入もれ | なし | 指しゃぶり | おしゃぶり | 弄舌癖 | その他 | 不詳 | うち実人員 | 記入もれ | なし | あり | 記入もれ | |
| 162 | 139 | 7 | 72 | 27 | 1,334 | 56 | 12,698 | 1,110 | 65 | 29 | 379 | 31 | 1,585 | 69 | 13,552 | 633 | 167 | |
| 8 | 10 | - | 2 | 3 | 54 | 3 | 911 | 45 | 3 | - | 10 | 2 | 60 | 1 | 960 | 8 | 4 | |
| - | - | - | - | - | 2 | - | 37 | 4 | - | - | 1 | - | 5 | - | 42 | - | - | |
| - | - | - | - | - | 1 | - | 33 | - | - | - | - | - | - | - | 32 | 1 | - | |
| - | - | - | - | - | - | - | 7 | - | - | - | 1 | - | 1 | - | 8 | - | - | |
| - | - | - | - | - | 2 | - | 72 | 3 | - | - | - | - | 3 | - | 75 | - | - | |
| - | - | - | - | - | 6 | 1 | 124 | - | - | - | - | - | - | - | 124 | - | - | |
| 8 | 9 | - | 1 | 3 | 36 | 2 | 575 | 38 | 3 | - | 7 | 2 | 50 | - | 614 | 7 | 4 | |
| - | - | - | - | - | 2 | - | 36 | - | - | - | - | - | - | 1 | 37 | - | - | |
| - | - | - | 1 | - | 3 | - | 16 | - | - | - | 1 | - | 1 | - | 17 | - | - | |
| - | 1 | - | - | - | 2 | - | 11 | - | - | - | - | - | - | - | 11 | - | - | |
| 72 | 48 | 4 | 23 | 7 | 481 | 27 | 4,372 | 382 | 27 | 10 | 137 | 20 | 570 | 22 | 4,737 | 163 | 64 | |
| 1 | - | - | 1 | - | 3 | - | 70 | 3 | 1 | - | - | - | 4 | - | 68 | 5 | 1 | |
| - | 2 | - | - | - | 6 | - | 73 | 1 | - | - | 4 | 1 | 6 | - | 75 | 4 | - | |
| - | - | - | - | - | 4 | - | 121 | 16 | 1 | - | 10 | 2 | 28 | - | 144 | 4 | 1 | |
| 18 | 5 | 1 | 9 | 3 | 114 | 6 | 957 | 89 | 7 | - | 26 | 4 | 126 | 8 | 1,026 | 39 | 26 | |
| 16 | 11 | 1 | 6 | 1 | 107 | 8 | 1,218 | 116 | 10 | 1 | 33 | 6 | 165 | 5 | 1,335 | 33 | 20 | |
| 7 | 1 | 1 | - | 1 | 31 | 2 | 379 | 20 | 3 | 2 | 2 | 1 | 28 | 3 | 404 | 3 | 3 | |
| 1 | 4 | - | - | 1 | 12 | - | 113 | 8 | 1 | - | 4 | - | 13 | 1 | 122 | 4 | 1 | |
| 10 | 6 | - | 2 | 1 | 37 | 4 | 244 | 27 | - | 1 | 16 | 2 | 45 | - | 278 | 11 | - | |
| 2 | 4 | - | - | - | 22 | 2 | 135 | 16 | 2 | - | 7 | - | 24 | 2 | 151 | 9 | 1 | |
| 3 | - | - | - | - | 10 | 1 | 169 | 18 | 1 | - | 5 | - | 24 | 1 | 188 | 5 | 1 | |
| 14 | 15 | 1 | 5 | - | 135 | 4 | 893 | 68 | 1 | 6 | 30 | 4 | 107 | 2 | 946 | 46 | 10 | |
| 27 | 31 | - | 14 | 7 | 278 | 2 | 2,437 | 250 | 10 | 10 | 120 | 2 | 380 | 8 | 2,622 | 198 | 5 | |
| 47 | 42 | 2 | 26 | 7 | 394 | 15 | 3,872 | 347 | 23 | 4 | 99 | 6 | 471 | 32 | 4,098 | 200 | 77 | |
| 5 | 4 | 1 | 4 | - | 32 | 3 | 308 | 26 | 2 | 1 | 5 | 1 | 35 | 2 | 328 | 12 | 5 | |
| 15 | 7 | - | 10 | 2 | 116 | 2 | 1,191 | 76 | 9 | - | 7 | 1 | 91 | 9 | 1,240 | 33 | 18 | |
| 6 | 13 | 1 | 2 | - | 83 | 1 | 688 | 87 | 2 | 1 | 25 | 3 | 115 | 4 | 745 | 60 | 2 | |
| 6 | 3 | - | 6 | 1 | 46 | 1 | 670 | 42 | 4 | - | 11 | - | 56 | 9 | 704 | 22 | 9 | |
| 6 | 5 | - | 1 | 1 | 34 | 2 | 286 | 38 | - | - | 25 | - | 62 | 3 | 321 | 26 | 4 | |
| | | | | | | | | | | | | | | | | | | |
| 2 | - | - | 3 | 2 | 25 | 2 | 214 | 22 | - | - | 7 | 1 | 30 | 1 | 230 | 11 | 4 | |
| 4 | 10 | - | - | 1 | 50 | 4 | 383 | 53 | 5 | 2 | 17 | - | 76 | 4 | 399 | 30 | 34 | |
| 2 | - | - | - | - | 5 | - | 80 | 1 | - | - | 1 | - | 2 | - | 81 | - | 1 | |
| - | - | - | - | - | - | - | 7 | - | - | - | - | - | - | - | 7 | - | - | |
| - | - | - | - | - | - | - | 14 | - | - | - | - | - | - | - | 9 | 5 | - | |
| - | - | - | - | - | 1 | - | 4 | 1 | - | - | 1 | - | 2 | - | 5 | 1 | - | |
| 1 | - | - | - | - | 1 | - | 2 | - | 1 | - | - | - | 1 | - | 3 | - | - | |
| - | - | - | - | - | - | - | 18 | - | - | - | - | - | - | - | 18 | - | - | |
| - | - | - | - | - | 1 | - | 7 | 1 | - | - | - | - | 1 | - | 8 | - | - | |
| 3 | - | - | 5 | 3 | 30 | 4 | 549 | 22 | 2 | - | - | - | 24 | 2 | 556 | 9 | 10 | |
| 3 | - | - | 5 | 3 | 29 | 4 | 541 | 22 | 2 | - | - | - | 24 | 1 | 552 | 7 | 7 | |
| - | - | - | - | - | 1 | - | 8 | - | - | - | - | - | - | 1 | 4 | 2 | 3 | |
| 5 | 8 | 1 | 2 | - | 97 | 5 | 557 | 64 | - | 5 | 13 | 1 | 80 | 4 | 579 | 55 | 7 | |
| 4 | 7 | 1 | 2 | - | 85 | 4 | 494 | 56 | - | 5 | 12 | 1 | 71 | 3 | 524 | 40 | 4 | |
| 1 | - | - | - | - | 4 | - | 48 | 3 | - | - | - | - | 3 | - | 49 | 2 | - | |
| - | 1 | - | - | - | 8 | 1 | 15 | 5 | - | - | 1 | - | 6 | 1 | 6 | 13 | 3 | |

対象外児を除いた集計 平成26年度 3歳児健康診査市町村別統計（歯科） No. 3

実施年月日 2014/4/1~2015/3/31

| 市町村名 | 計 | 指 示 事 項 (実人員) | | | | | |
|--------|--------|---------------|----------|----------|-----------------|----------|----------|
| | | 1 問題 なし | 2 要助言 | 3 要経観 | 4 要精密 検 査 | 5 要治療 | 6 治療中 |
| 計 | 14,352 | 6,001 | 2,779 | 2,575 | 36 | 2,476 | 485 |
| 北部保健所 | 972 | 476 | 219 | 50 | 1 | 217 | 9 |
| 国頭村 | 42 | 14 | 12 | 7 | - | 9 | - |
| 大宜味村 | 33 | 24 | 5 | 2 | - | 2 | - |
| 東村 | 8 | 8 | - | - | - | - | - |
| 今帰仁村 | 75 | 45 | 1 | 6 | - | 22 | 1 |
| 本部町 | 124 | 112 | - | 7 | - | 5 | - |
| 名護市 | 625 | 239 | 195 | 25 | - | 160 | 6 |
| 伊江村 | 37 | 23 | 1 | 2 | - | 11 | - |
| 伊平屋村 | 17 | 6 | 3 | 1 | - | 5 | 2 |
| 伊是名村 | 11 | 5 | 2 | - | 1 | 3 | - |
| 中部保健所 | 4,964 | 1,975 | 988 | 870 | 18 | 934 | 179 |
| 恩納村 | 74 | 48 | 1 | 9 | - | 14 | 2 |
| 宜野座村 | 79 | 38 | 4 | 23 | - | 9 | 5 |
| 金武町 | 149 | 49 | 35 | 28 | - | 31 | 6 |
| うるま市 | 1,091 | 402 | 216 | 187 | 10 | 229 | 47 |
| 沖縄市 | 1,388 | 518 | 329 | 192 | 4 | 284 | 61 |
| 読谷村 | 410 | 210 | 49 | 46 | 1 | 101 | 3 |
| 嘉手納町 | 127 | 48 | 30 | 22 | - | 25 | 2 |
| 北谷町 | 289 | 95 | 79 | 69 | - | 41 | 5 |
| 北中城村 | 161 | 60 | 32 | 45 | - | 12 | 12 |
| 中城村 | 194 | 105 | 15 | 34 | - | 30 | 10 |
| 宜野湾市 | 1,002 | 402 | 198 | 215 | 3 | 158 | 26 |
| 那覇市保健所 | 2,825 | 1,177 | 466 | 621 | - | 402 | 159 |
| 南部保健所 | 4,375 | 1,894 | 883 | 829 | 15 | 645 | 109 |
| 西原町 | 345 | 134 | 81 | 64 | - | 53 | 13 |
| 浦添市 | 1,291 | 590 | 275 | 174 | 2 | 222 | 28 |
| 豊見城市 | 807 | 327 | 149 | 233 | 1 | 69 | 28 |
| 糸満市 | 735 | 427 | 108 | 46 | 2 | 136 | 16 |
| 八重瀬町 | 351 | 102 | 91 | 104 | - | 41 | 13 |
| 南城市 | | | | | | | |
| 与那原町 | 245 | 77 | 72 | 50 | 4 | 39 | 3 |
| 南風原町 | 463 | 157 | 98 | 128 | 6 | 66 | 8 |
| 久米島町 | 82 | 46 | - | 22 | - | 14 | - |
| 渡嘉敷村 | 7 | 5 | 1 | 1 | - | - | - |
| 座間味村 | 14 | 9 | 2 | 1 | - | 2 | - |
| 粟国村 | 6 | - | 3 | 3 | - | - | - |
| 渡名喜村 | 3 | 1 | 1 | 1 | - | - | - |
| 南大東村 | 18 | 15 | 2 | - | - | 1 | - |
| 北大東村 | 8 | 4 | - | 2 | - | 2 | - |
| 宮古保健所 | 575 | 267 | 101 | 53 | 1 | 131 | 22 |
| 宮古島市 | 566 | 261 | 101 | 53 | 1 | 129 | 21 |
| 多良間村 | 9 | 6 | - | - | - | 2 | 1 |
| 八重山保健所 | 641 | 212 | 122 | 152 | 1 | 147 | 7 |
| 石垣市 | 568 | 189 | 106 | 134 | - | 134 | 5 |
| 竹富町 | 51 | 22 | 11 | 8 | 1 | 8 | 1 |
| 与那国町 | 22 | 1 | 5 | 10 | - | 5 | 1 |

○指示事項（実人員）は複数選択の場合、4要精密検査を優先とし、それ以降は項目番号6、5、3、2、1の順に採用。

平成27年度 事業計画書

〔I〕公益目的活動・法人組織活動の部

1 乳幼児健康診査の実施及び充実強化

子どもの健康の保持増進を図ることを目的として、市町村の委託を受けて県内市町村の乳幼児健康診査を多職種連携によるチームで実施する。さらには精度管理等内容の充実強化に努める。

- (1) 乳幼児健康診査の実施（40市町村）
- (2) 乳幼児健康診査受診率向上に向け情報提供等
- (3) 乳幼児健康診査実施に関する市町村・保健所等連絡会議
- (4) 幼児健康診査における「気になる子」のフォロー体制支援
- (5) 乳幼児健康診査のスタッフ確保に関する推進活動
- (6) 乳幼児健康診査情報処理システム構築及び推進活動
- (7) 乳幼児健康診査健診現場へのIT導入のモデル市町村設定及び推進
- (8) 乳幼児健康診査受託に関する調整等市町村訪問
- (9) 乳幼児健康診査に関する情報交換会開催
 - 1) 市町村対象の情報交換会
 - 2) 協力者の情報交換会

2 人材育成等に関する活動

小児保健医療の従事者や市町村職員向けの研修会等を開催することにより、小児保健従事者の資質向上に努める。また、県外で開催される学術集会等へ関係者を派遣することで母子保健に関する情報収集等を図る。

- (1) 乳幼児健康診査関係者対象
 - 1) 健診協力スタッフ研修会の開催
 - 2) 乳幼児健康診査実績報告会並びに市町村母子保健担当者研修会の開催
期日：平成27年6月26日（金） 於いて：沖縄小児保健センター
- (2) 小児保健関係者等対象
 - 1) 沖縄県小児保健学会の開催 期日：平成27年6月6日（土） 於いて：沖縄小児保健センター
 - 2) 保健セミナーの開催 期日：平成28年1月22日（金） 於いて：沖縄小児保健センター
 - 3) 医師研修会の開催 拡大医師研修会（沖縄県歯科医師会 沖縄県小児科医会 沖縄県小児保健協会）
期日：平成27年4月25日（土） 於いて：沖縄小児保健センター
 - 4) 保健師研修会 期日：平成27年5月25日（月）・26日（火） 於いて：沖縄小児保健センター
 - 5) 子ども生活習慣対策に関する研修会の開催
期日：平成27年5月20日（水） 於いて：沖縄小児保健センター
 - 6) 発達障害児支援者の研修会開催
 - 7) 母子保健推進員の研修会開催（沖縄県母子保健推進員連絡協議会 沖縄県小児保健協会）
 - 1回目 期日：平成27年6月29日（月） 於いて：沖縄小児保健センター
 - 2回目 期日：平成27年10月 於いて：沖縄小児保健センター
 - 8) 沖縄県母子保健大会の開催 期日：平成28年1月21日（木） 会場：宜野湾市民会館大ホール

(3) 育児支援者養成事業

1) こんにちは赤ちゃん事業『訪問者養成講座』の開催

講座 期日：平成27年4月20日・21日 於いて：沖縄小児保健センター
 フォロー研修 期日：平成27年7月27日（月）

(4) 県外への派遣制度

1) 市町村職員や小児保健関係者を学術集会等へ派遣

期日：平成27年6月18日～20日 於いて：長崎市

2) 日本小児保健セミナーへの派遣（東京都）

3) 健やか親子21全国大会への派遣

期日：平成27年10月7日～9日 於いて：神奈川県

4) 日本小児保健協会学術集会等へ演題発表者の派遣

特別研究委員会より（4題）

3 啓発普及に関する活動

一般向けの講演会等を開催することにより、地域住民の小児保健に関する知識の啓発や子育て支援に繋げる。啓発の諸活動は、関係機関等との連携や支援を持って推進展開する。

(1) 子育て支援に関する研修会開催

(2) 麻しん・風しんゼロ実現に向けての啓発活動

(3) 子どもの事故等の小児救急啓発に関する講演会の開催

(4) 予防接種の啓発活動等に関する講演会の開催

(5) 子どもの生活習慣に関する啓発活動

4 小児保健に関する調査・研究並びに情報収集や評価等に関する活動

沖縄の子ども達の健康や生活習慣等に関する調査を行う。また、会員から小児保健医療等に関するテーマの特別研究を募る。

一方、小児保健に関連ある情報収集や啓発活動に必要な情報等の整理等を行う。

(1) 乳幼児健康診査結果の分析、情報還元

(2) 親子健康手帳の検討

(3) 小児保健情報センター設置等に関する調整

(4) 乳幼児健康診査受診票改訂等における評価

(5) 乳幼児健康診査統計処理に関する研究事業等へ協力

(6) 乳幼児健康診査情報処理システム構築に関する情報収集活動

(7) 小児肺炎球菌等の疫学調査及び研究等を寄付金を公募し実施

(8) その他調査研究に関する受託事業

(9) ホームページ内容の企画調整

5 母子保健功労者の顕彰事業

永年地域で活躍している母子保健従事者を顕彰することで、地域の母子保健活動の活性化を促す。

(1) 沖縄県母子保健大会長表彰

沖縄の母子保健活動に顕著な功績があった個人並びに団体を顕彰する。

(2) 沖縄小児保健賞

第44回保健文化賞受賞を記念し、沖縄の小児保健活動に顕著な功績があった個人並びに団体を顕彰する。

(3) 乳幼児健康診査功労賞・その他

乳幼児健康診査事業へ顕著な功績があった個人を顕彰する。

6 各種支援事業

小児保健活動を行う団体の活動を支援することにより、沖縄の小児保健活動の活性化を図る。

- (1) はしか“0”プロジェクトへ活動資金の援助並びに事務局業務
- (2) 沖縄県母子保健推進員協議会の事務局業務
- (3) おきなわ小児V P D研究会の事務局業務
- (4) その他関係業務

7 助成事業

小児保健医療に関する団体が開催する研修会等へ助成することで、人材育成へ繋げる。

- (1) 小児科学会沖縄地方会、沖縄県小児科医会へ講演会資金等の助成
- (2) 関係団体が開催する小児保健に関する講演会等に対し補助
- (3) その他関係業務

8 国際協力事業

海外の小児保健・医療関係者の視察研修の受入を図る。

- (1) J I C A研修等の受け入れ 沖縄の小児保健活動を紹介することで、海外研修者への情報提供を行う。

9 広報並びに出版活動

小児保健活動の紹介や啓発用の冊子等の刊行、乳幼児健康診査結果から得られる情報提供等を図る。

- (1) 沖縄県小児保健協会機関誌「沖縄の小児保健」第43号（年刊）の発行
- (2) 乳幼児健康診査受診票や関係冊子等を印刷し、市町村へ配付
- (3) 小児保健指導用のパンフレット等を作成し、市町村等関係機関に配布
- (4) 乳幼児健康診査実績報告書を作成し、関係機関へ配布
- (5) 親子健康手帳の印刷
- (6) 小児保健医療等関係の冊子等を作成し実費頒布
- (7) ホームページを活用して小児保健情報の提供 <http://www.osh.or.jp/>

10 小児保健医療等の向上に必要な受託事業等

沖縄県並びに市町村等より小児保健に関する受託事業を受けることで、地域住民の知識の啓発や福祉人材育成等に資する。

- (1) 自立支援医療（育成医療）審査事業の受託
 - 1) 40市町村より受託実施
- (2) 小児保健・医療に関する受託事業

11 沖縄小児保健センターに関する諸活動及び運用

小児保健センターを地域に開かれた研修施設並びに小児保健情報収集可能な施設とする。

- (1) 沖縄小児保健センターの周知活動
- (2) 沖縄小児保健センターの管理運営

12 公益社団法人としての組織整備

公益社団法人としての組織整備を図る。

- (1) 公益社団法人沖縄県小児保健協会の周知
- (2) 諸規則の整備

13 総会並びに理事会の開催

定款に定める総会や理事会を開催する。

- (1) 公益社団法人沖縄県小児保健協会の定期総会又は必要に応じ臨時総会を開催する。
 - 1) 定期総会 期日：平成27年6月6日（土）午後 会場：沖縄小児保健センター
- (2) 理事会を定期的に開催する。
 - 1) 定期理事会（5月、11月、1月、3月）開催
 - 2) 臨時理事会（随時）開催

14 各種委員会活動

各種委員会を設置し、事業の企画運営や整備等を図る。

- (1) 企画運営委員会の開催
- (2) 乳幼児健診委員会の開催
- (3) 学術編集委員会の開催
- (4) 特別委員会の開催
 - 乳幼児健康診査受診票検討小委員会 ○子どもの生活習慣対策委員会
 - 乳幼児健診システム委員会 ○特別研究委員会

15 その他

- (1) 母子保健ネットワークの検討
- (2) 小児保健センター等のメンテナンス
- (3) 公益社団法人等に関する研修会等へ参加

〔Ⅱ〕収益活動の部

1 契約駐車場の管理運営

- (1) 契約駐車場の管理及び運営

公益社団法人沖縄県小児保健協会定款

第1章 総 則

(名称)

第1条 この法人は、公益社団法人沖縄県小児保健協会と称する。

(事務所)

第2条 この法人は、主たる事務所を沖縄県島尻郡南風原町に置く。

第2章 目的及び事業

(目的)

第3条 この法人は、小児保健に関する普及啓発並びに人材育成等の公益目的事業を関係機関等との連携を図りながら推進し、ひいては沖縄県の小児保健の資質向上に寄与することを目的とする。

(事業)

第4条 この法人は、前条の公益目的を達成するため、次の事業を行う。

- (1) 乳幼児健康診査事業の推進
 - (2) 小児保健の調査及び研究等
 - (3) 小児保健医療等の向上推進
 - (4) 学術集会及び研修会等の開催
 - (5) 母子保健従事者等の育成及び顕彰
 - (6) 小児保健活動関係等への助成
 - (7) 機関誌その他冊子等の出版
 - (8) 国際的母子保健関連事業への協力
 - (9) 沖縄県小児保健協会附属クリニックの管理運営
 - (10) 沖縄小児保健センターの管理運営
 - (11) その他この法人の公益目的を達成するために必要な事業
- 2 前項の事業は、沖縄県内において行うものとする。
- 3 この法人は、その公益目的事業の推進に資するため、必要に応じて次の事業を行う。
- (1) 契約駐車場の管理運営
 - (2) その他前号に掲げる事業に関連する事業

第3章 会 員

(法人の構成員)

第5条 この法人に、次の会員を置く。

- (1) 正会員 この法人の目的に賛同して入会した個人又は団体
 - (2) 賛助会員 この法人の目的に賛同してその事業を推進するために入会した個人又は団体
 - (3) 名誉会員 この法人に功労があった者で総会において推薦された者
- 2 前項の会員のうち正会員をもって一般社団法人及び一般財団法人に関する法律（以下「一般社団・財団法人法」という。）上の社員とする。

(入会)

第6条 この法人の会員として入会しようとする者は、理事会が別に定める入会申込書により申し込むものとする。

2 入会は、総会において定める入会及び退会に関する規則に定める基準により、理事会においてその可否を決定し、これを本人に通知するものとする。

(会費)

第7条 会員は、総会において定める会費等に関する規則に基づき会費を支払わなければならない。

(任意退会)

第8条 会員は、別に定める退会届を提出することにより、任意に退会することができる。

(除名)

第9条 会員が次のいずれかに該当する場合には、総会の決議によって当該会員を除名することができる。

- (1) この定款又はその他の規則に違反したとき。
- (2) この法人の名誉を傷つけ、又は目的に反する行為をしたとき。
- (3) その他の正当な事由があるとき。

2 前項により会員を除名したときは、その会員に対し、除名した旨を通知するものとする。

(会員資格の喪失)

第10条 会員が次のいずれかに該当する場合は、その資格を喪失する。

- (1) 会費等を2年以上滞納したとき
- (2) 総正会員が同意したとき
- (3) 当該会員が死亡、又は団体が解散したとき

2 会員が前項の規定によりその資格を喪失したときは、この法人に対する会員としての権利を失い、義務を免れる。ただし、未履行の義務は、これを免れることができない。

3 この法人は、会員がその資格を喪失しても、既に納入した会費は返還しない。

第4章 総 会

(構成)

第11条 総会は、正会員をもって構成する。

2 前項の総会をもって一般社団・財団法人法上の社員総会とする。

(権限)

第12条 総会は、次の事項について決議する。

- (1) 理事及び監事の選任又は解任
- (2) 各事業年度の事業報告及び決算の承認
- (3) 定款の変更
- (4) 理事及び監事の報酬等の額
- (5) 会員の除名
- (6) 解散及び残余財産の処分
- (7) 不可欠特定財産の処分の承認
- (8) その他総会で決議するものとして法令又はこの定款で定められた事項

(開催)

第13条 総会は、定時総会として毎事業年度終了後3か月以内に1回開催するほか、必要がある場合に臨時総会を開催する。

(招集)

第14条 総会は、法令に別段の定めがある場合を除き、理事会の決議に基づき会長が招集する。

2 総正会員の議決権の10分の1以上の議決権を有する正会員は、会長に対し、総会の目的である事項及び招集の理由を示して、総会の招集を請求することができる。

3 総会を招集するには、会議の日時、場所、目的である事項を記載した書面あるいは電磁的記録をもって、開催日の2週間前までに通知を発しなければならない。

(議長)

第15条 総会の議長は、その総会において、出席正会員の中から選出する。

(議決権)

第16条 総会における議決権は、正会員1人につき1個とする。

(決議)

第17条 総会の決議は、総正会員の議決権の過半数を有する正会員が出席し、出席した当該正会員の議決権の過半数をもって行う。

2 前項の規定にかかわらず、次の決議は、総正会員の半数以上であって、総正会員の議決権の3分の2以上に当たる多数をもって行う。

- (1) 会員の除名
- (2) 監事の解任
- (3) 役員等の責任の一部免除
- (4) 定款の変更
- (5) 解散
- (6) 不可欠特定財産の処分
- (7) その他法令で定められた事項

(書面決議等)

第18条 総会に出席できない正会員は、予め通知された事項について書面をもって議決し、又は、議決権の行使を委任することができる。

2 正会員は予め通知された事項について、書面あるいは電磁的方法をもって、表決を行うことができる。

3 理事又は正会員が総会の目的である事項について提案をした場合において、その提案につき正会員の全員が書面又は電磁的記録により同意の意思表示をしたときは、その提案を可決する旨の総会の決議があったものとみなす。

(報告の省略)

第19条 理事が正会員の全員に対して総会に報告すべき事項を通知した場合において、その事項を総会に報告することを要しないことにつき、正会員の全員が書面又は電磁的記録により同意の意思表示をしたときは、その事項の総会への報告があったものとみなす。

(議事録)

第20条 総会の議事については、法令で定めるところにより、議事録を作成する。

2 議事録には、議長、会長及び出席した理事のうちから1名で記名押印するものとする。

第5章 役員

(役員を設置)

第21条 この法人に、次の役員を置く。

- (1) 理事 15名以上25名以内
- (2) 監事 2名以内

2 理事のうち1名を会長とし、8名以内を常任理事とする。

3 第2項の会長をもって一般社団・財団法人法上の代表理事とし、常任理事をもって同法第91条第1項第2号の業務執行理事とする。

(役員を選任)

第22条 理事及び監事は、総会の決議によって選任する。

2 会長及び常任理事は、理事会において選任する。

3 理事会は、常任理事より副会長、専務理事を選任することができる。ただし、副会長2名以内、専務理事1名とする。

4 監事は、この法人の理事又は使用人を兼ねることができない。

5 理事又は監事に異動があったときは、2週間以内に登記し、遅滞なくその旨を行政庁に届けなければならない。

(理事の職務及び権限)

第23条 理事は、理事会を構成し、法令及びこの定款で定めるところにより、この法人の業務執行の決定に参画する。

2 会長は、この法人を代表し、その業務を執行する。

3 常任理事は、理事会が別に定める職務権限規則により、この法人の業務を分担執行する。

4 会長及び常任理事は、毎事業年度に4箇月を超える間隔で2回以上、自己の職務の執行の状況を理事会に報告しなければならない。

(監事の職務及び権限)

第24条 監事は、次に掲げる職務を行う。

(1) 理事の職務執行状況を監査し、法令で定めるところにより、監査報告を作成すること。

(2) この法人の業務及び財産の状況を調査すること、並びに各事業年度に係る計算書類及び事業報告等を監査すること。

(3) 総会及び理事会に出席し、必要あると認めるときは意見を述べること。

(4) 理事が不正の行為をし、若しくはその行為をするおそれがあると認めるとき、又は法令若しくは定款に違反する事実若しくは著しく不当な事実があると認めるときは、これを総会及び理事会に報告すること。

(5) 前号の報告をするため必要があるときは、会長に理事会の招集を請求すること。ただし、その請求があった日から5日以内に、その請求があった日から2週間以内の日を理事会の日とする招集通知が発せられない場合は、直接理事会を招集すること。

(6) 理事が総会に提出しようとする議案、書類その他法令で定めるものを調査し、法令若しくは定款に違反し、又は著しく不当な事項があると認めるときは、その調査の結果を総会に報告すること。

(7) 理事がこの法人の目的の範囲外の行為その他法令若しくは定款に違反する行為をし、又はその行為をするおそれがある場合において、その行為によってこの法人に著しい損害が生ずるおそれがあるときは、その理事に対し、その行為をやめることを請求すること。

(8) その他監事に認められた法令上の権限を行使すること。

(役員任期)

第25条 理事の任期は、選任後2年以内に終了する事業年度のうち、最終のものに関する定時総会の終結の時までとする。ただし、再任を妨げない。

2 監事の任期は、選任後4年以内に終了する事業年度のうち、最終のものに関する定時総会の終結の時までとする。ただし、再任を妨げない。

3 任期の満了前に退任した理事又は監事の補欠として選任された理事又は監事の任期は、前任者の任期の満了する時までとする。

4 理事又は監事は、第21条第1項に定める定数に足りなくなるときは、任期の満了又は辞任により退任した後も、新たに選任された者が就任するまで、なお理事又は監事としての権利義務を有する。

(役員解任)

第26条 理事及び監事は、いつでも、総会の決議によって解任することができる。ただし、監事を解任する場合は、総正会員の半数以上であって、総正会員の議決権の3分の2以上の議決に基づいて行わなければならない。

(役員報酬等)

第27条 理事は無報酬とする。ただし、常勤理事及び監事に対しては、総会において定める総額の範囲内で、総会において別に定める報酬等の支給基準に従って算定した額を報酬等として支給することができる。

(取引の制限)

第28条 理事が次に掲げる取引をしようとする場合は、その取引について重要な事実を開示し、理事会の承認を得なければならない。

(1) 自己又は第三者のためにするこの法人の事業の部類に属する取引

(2) 自己又は第三者のためにするこの法人との取引

(3) この法人がその理事の債務を保証すること、その他理事以外の者との間におけるこの法人とその理事との利益が相反する取引

2 前項の取引をした理事は、その取引の重要な事実を遅滞なく、理事会に報告しなければならない。

(役員等の責任の軽減)

第29条 この法人は、役員的一般社団・財団法人法第111条第1項の賠償責任について、同法第114条第1項の規定により、理事会の決議によって、賠償責任額から法令に定める最低責任限度額を控除して得た額を限度として、免除することができる。

(名誉会長)

第30条 この法人は、名誉会長の称号を付与することができる。

2 名誉会長とは、この法人の会長となったことがある者の中から、特にこの法人の発展に著しい貢献のあった者を理事会において推挙し、総会において選任する。

3 名誉会長の職務は、会長からの相談に応じ、助言することができる。

4 名誉会長の任期は、名誉会長が会員である期間とする。

第6章 理事会

(構成)

第31条 この法人に、理事会を置く。

2 理事会は、すべての理事をもって構成する。

(権限)

第32条 理事会は、次に掲げる職務を行う。

- (1) 総会の日時及び場所並びに目的である事項の決定
- (2) 規則の制定、変更及び廃止
- (3) 前各号に定めるもののほかこの法人の業務執行の決定
- (4) 理事の職務の執行の監督
- (5) 会長及び常任理事の選定及び解職

2 理事会は次に掲げる事項その他の重要な業務執行の決定を、理事に委任することができない。

- (1) 重要な財産の処分及び譲り受け
- (2) 多額の借財
- (3) 重要な使用人の選任及び解任
- (4) 従たる事務所その他重要な組織の設置、変更及び廃止
- (5) 内部管理体制の整備
- (6) 第29条1項の責任の免除

(開催)

第33条 理事会は、毎事業年度2回以上開催する。

2 理事会は、次のいずれかに該当する場合に開催する。

- (1) 会長が必要と認めたとき。
- (2) 会長以外の理事から会長に対し、理事会の目的である事項を記載した書面をもって理事会招集の請求があったとき。
- (3) 前号の規定による請求があった日から5日以内に、その請求があった日から2週間以内の日を理事会の日とする理事会の招集の通知が発せられない場合に、その請求をした理事が招集したとき。
- (4) 一般社団・財団法人法第101条第2項及び第3項に基づき、監事から会長に招集の請求があったとき、又は監事が招集をしたとき。

(招集)

第34条 理事会は、会長が招集する。ただし、前条第2項第3号により理事が招集する場合及び前条第2項第4号後段により監事が招集する場合を除く。

2 会長が欠けたとき又は会長に事故があるときは、各理事が理事会を招集する。

3 前条第2項第3号による場合は、理事が、前条第2項第4号後段による場合は、監事が理事会を招集する。

4 会長は、前条第2項第2号又は第4号前段に該当する場合は、その請求があった日から5日以内に、その請求があった日から2週間以内の日を理事会の日とする理事会を招集しなければならない。

5 理事会を招集する者は、会議の日時、場所、目的である事項を記載した書面をもって、理事会の日の5日前までに、各理事及び各監事に対してその通知をしなければならない。

6 前項の規定にかかわらず、理事会は、理事及び監事の全員の同意があるときは、招集の手続を経ることなく開催することができる。

(議長)

第35条 理事会の議長は、会長がこれに当たる。ただし、会長に事故があるとき、又は欠けたときは、他の理事がこれに当たる。

(決議)

第36条 理事会の決議は、決議について特別の利害関係を有する理事を除く理事の過半数が出席し、その過

半数をもって行う。

(決議の省略)

第37条 理事が理事会の決議の目的である事項について提案をした場合において、その提案につき議決に加わることができる理事の全員が書面又は電磁的記録により同意の意思表示をしたときは、その提案を可決する旨の理事会の決議があったものとみなす。ただし、監事が異議を述べたときは、その限りではない。

(報告の省略)

第38条 理事又は監事が理事及び監事の全員に対して理事会に報告すべき事項を通知したときは、その事項を理事会へ報告することを要しない。

2 前項の規定は、第23条第4項の規定による報告については、適用しない。

(議事録)

第39条 理事会の議事については、法令で定めるところにより、議事録を作成する。

2 議事録には、会長、出席した理事のうちから2名及び監事は、前項の議事録に記名押印するものとする。

第7章 常任理事会

(常任理事会)

第40条 この法人の事業の円滑な運営を図るため、常任理事会を設置する。

2 常任理事会は、会長、副会長、常任理事をもって構成する。

3 業務執行の迅速な対応を図るため、年6回以上常任理事会を開催するものとする。常任理事会は、理事会の審議事項の検討などの準備を行うものとする。

第8章 委員会

(委員会)

第41条 この法人の事業の円滑な運営を図るため、委員会を設置することができる。委員会は常設委員会と必要に応じ特別委員会を設置する。

2 常設委員会の委員は理事会、特別委員会の委員は常任理事会の決議による。

3 委員会の構成及び運営に関する必要な事項は、常設委員会は理事会、特別委員会は常任理事会の決議により別に定める。

第9章 資産及び会計

(事業年度)

第42条 この法人の事業年度は、毎年4月1日に始まり、翌年3月31日に終わる。

(事業計画及び収支予算)

第43条 この法人の事業計画書、収支予算書、資金調達及び設備投資の見込みを記載した書類については、毎事業年度開始の日の前日までに、会長が作成し、理事会の承認を受けなければならない。これを変更する場合も、同様とする。

2 前項の書類については、主たる事務所に、当該事業年度が終了するまでの間備え置き、一般の閲覧に供するものとする。

(事業報告及び決算)

第44条 この法人の事業報告及び決算については、毎事業年度終了後、会長が次の書類を作成し、監事の監査を受けた上で、理事会の承認を受けなければならない。

- (1) 事業報告
 - (2) 事業報告の附属明細書
 - (3) 貸借対照表
 - (4) 損益計算書（正味財産増減計算書）
 - (5) 貸借対照表及び損益計算書（正味財産増減計算書）の附属明細書
 - (6) 財産目録
- 2 前項の承認を受けた書類のうち、第1号、第3号、第4号及び第6号の書類については、定時総会に提出し、第1号の書類についてはその内容を報告し、その他の書類については、承認を受けなければならない。
- 3 第1項の計算書類等については、毎事業年度の経過後3か月以内に行政庁に提出しなければならない。
- 4 この法人は、第2項の定時総会の終結後直ちに、法令の定めるところにより、貸借対照表を公告するものとする。
- （会計原則等）

第45条 この法人の会計は、一般に公正妥当と認められる公益法人の会計の慣行に従うものとする。

- 2 この法人の会計処理に関し必要な事項は、理事会の決議により別に定める経理規則によるものとする。
- 3 特定費用準備資金及び特定の資産の取得又は改良に充てるために保有する資金の取扱いについては、理事会の決議により別に定める。

第10章 定款の変更及び解散

（定款の変更）

第46条 この定款は、総会の決議によって変更することができる。

- 2 公益社団法人及び公益財団法人の認定等に関する法律（以下「公益認定法」という。）第11条第1項各号に掲げる事項に係る定款の変更（軽微なものを除く）をしようとするときは、その事項の変更につき、行政庁の認定を受けなければならない。
- 3 前項以外の変更を行った場合は、遅滞なく行政庁に届けなければならない。

（解散）

第47条 この法人は、総会の決議その他法令で定められた事由により解散する。

（公益認定の取消し等に伴う贈与）

第48条 この法人が公益認定の取消しの処分を受けた場合又は合併により法人が消滅する場合（その権利義務を承継する法人が公益法人であるときを除く。）には、総会の決議を経て、公益目的取得財産残額に相当する額の財産を、当該公益認定の取消しの日又は当該合併の日から1箇月以内に、公益法人認定法第5条第17号に掲げる法人又は地方公共団体に贈与するものとする。

（残余財産の帰属）

第49条 この法人が清算をする場合において有する残余財産は、総会の決議を経て、公益法人認定法第5条第17号に掲げる法人又は地方公共団体に贈与するものとする。

第11章 事務局

（事務局）

第50条 この法人の事務を処理するため、事務局を設置する。

- 2 事務局には、事務局長及び所要の職員を置く。
- 3 事務局長及び重要な職員は、会長が理事会の承認を得て任免する。

- 4 前項以外の職員は、会長が任免する。
- 5 事務局の組織及び運営に関する必要な事項は、会長が理事会の決議により、別に定める。
(備付け帳簿及び書類)

第51条 事務所には、常に次に掲げる帳簿及び書類を備えておかなければならない。

- (1) 定款
 - (2) 会員名簿
 - (3) 理事及び監事の名簿
 - (4) 認定、許可、認可等及び登記に関する書類
 - (5) 定款に定める機関（理事会及び総会）の議事に関する書類
 - (6) 財産目録
 - (7) 役員等の報酬規則
 - (8) 事業計画書及び収支予算書
 - (9) 事業報告書及び計算書類
 - (10) 監査報告書
 - (11) その他法令で定める帳簿及び書類
- 2 前項各号の帳簿及び書類等の閲覧については、法令の定めによるほか、第52条第2項に定める情報公開規則によるものとする。

第12章 情報公開及び個人情報の保護

(情報公開)

第52条 この法人は、公正に開かれた活動を推進するため、その活動状況、運営内容、財務資料等を積極的に公開するものとする。

- 2 情報公開に関する必要な事項は、理事会の決議により別に定める情報公開規則によるものとする。

(個人情報の保護)

第53条 この法人は、業務上知り得た個人情報の保護に万全を期すものとする。

- 2 個人情報の保護に関する必要な事項は、理事会の決議により別に定める。

(公告の方法)

第54条 この法人の公告は、主たる事務所の公衆の見やすい場所に掲示する方法により行う。

第13章 補 則

(委任)

第55条 この定款に定めるもののほか、この法人の運営に関する必要な事項は、理事会の決議により別に定める。

附 則

- 1 この定款は、一般社団法人及び一般財団法人に関する法律及び公益社団法人及び公益財団法人の認定等に関する法律の施行に伴う関係法律の整備等に関する法律第106条第1項に定める公益法人の設立の登記の日から施行する。
- 2 一般社団法人及び一般財団法人に関する法律及び公益社団法人及び公益財団法人の認定等に関する法律の施行に伴う関係法律の整備等に関する法律第106条第1項に定める特例民法法人の解散の登記と、公益

法人の設立登記を行ったときは、第6条の規定にかかわらず、解散の登記の日の前日を事業年度の末日とし、設立の登記の日を事業年度の開始日とする。

3 この法人の最初の会長は玉那覇榮一とする。

附 則

1 この定款は、平成26年度公益社団法人沖縄県小児保健協会定時総会の承認の日から施行する。

平成27年度 沖縄県小児保健協会役員名簿

| 職名 | 氏名 | 所属 |
|-------|-------------|--------------------------|
| 会長 | 宮城 雅也 | 沖縄県立北部病院 |
| 副会長 | 當間 隆也 | わんぱくクリニック |
| | 下地 ヨシ子 | |
| 理事 | 安慶田 英樹 | 沖縄県立南部医療センター・こども医療センター |
| | 安次嶺 馨 | 沖縄県立中部病院ハワイ大学卒後医学臨床研修事業団 |
| | 泉川 良範 | 名護療育園 |
| | 井村 弘子 | 沖縄国際大学総合文化学部人間福祉学科 |
| | 上原 真理子 | 沖縄県南部福祉保健所 |
| | 神谷 鏡子 | かみや母と子のクリニック |
| | 具志 一男 | ぐしこどもクリニック |
| | 小濱 守安 | 沖縄県立中部病院 |
| | 高良 聰子 | たから小児科医院 |
| | 棚原 睦子 | 沖縄県小児保健協会 |
| | 玉那覇 榮一 | 中頭病院 |
| | 照屋 明美 | 沖縄県小児保健協会 |
| | 浜端 宏英 | アワセ第一医院 |
| | 比嘉 千賀子 | 沖縄県南部福祉保健所 |
| | 譜久山 民子 | オリブ山病院 |
| | 屋嘉 のり子 | 那覇市健康部那覇市保健所地域保健課 |
| | 屋良 朝雄 | 那覇市立病院 |
| 吉田 朝秀 | 琉球大学医学部附属病院 | |
| 監事 | 伊良部 良信 | |
| | 宮城 光男 | |

投 稿 規 程

- 1 投稿原稿の、共著者は会員であることを要しません。
他誌に掲載済み、または掲載予定のものは採用しません。
- 2 投稿原稿の採否は学術・編集委員会に一任して下さい。
- 3 論文は研究・報告・資料のいずれかを指定して下さい。場合により論文の種類の変更を求めることがあります。
- 4 論文の種類は次の通りです。
 - ① 研究（原著）とは、一般的研究論文で、査読の対象となります。
 - ② 報告は、自由な形式の調査・研究報告です。
- 5 原則原稿はメールでお願いします。又はワープロ打ち出しで、横46字詰め41行にして下さい。その際はフロッピーディスク、またはCDも一緒に提出して下さい。ラベルに機関名、呼び出し名、発表者も明記して下さい。
- 6 投稿論文は、コピー2部を添えて下さい。論文の1頁は、表題、英文表題、著者名、共著者名は姓名を邦字と英字で所属、勤務先を記して、原稿の表に付して下さい。
- 7 著者の所属、勤務先および自宅の住所ならびに電話番号を邦字で別紙に明記して下さい。
- 8 投稿原稿は、1篇25枚（400字詰め）以内で図表は1点1枚として計算します。
- 9 図表は白黒で明瞭に書いて1枚ずつ別々にA4用紙に添付し、文中に挿入の位置を明示して下さい。
- 10 章節のはじめの方は、なるべく、I、II…、1、2…、i、ii…、a、bの順にして下さい。文中および図表の数字はアラビア数字、ギリシャ文字を用い（すなわち1、2、3…、I、II、III…）度量衡の単位は次のように記して下さい。kg、g、m、cm、mm、*l*、*dl*、*ml*、*g/dl*。
- 11 文中の引用文献には引用順に番号を付し、引用文献は末尾に一括して番号順に記して下さい。引用文献の記載は次の形式によって下さい。
 - i) 雑誌の場合：著者名、表題、雑誌名 発行年；
巻：最初の頁—最後の頁
 - ii) 単行本の場合：著者名、書名、版数 発行社の所在地名：発行社、発行年 分担執筆の場合：著者名、分担執筆部分の表題、編集者名、書名、版数 発行社の所在地名：発行社 発行年：分担部分の最初の頁—同最終の頁
 - iii) 著者名、編者名は3名までは全員を記載し、4名以上の場合は最初の3名を記載し、以下「他」（日本語文献の場合）あるいは「et al」（外国語文献の場合）とする。
 - iv) 例
 - 1) 南国太郎, 沖花子. 乳児の貧血に関する研究. 沖縄の小児保健 1995 ; 1 : 43-44.
 - 2) 那覇志郎. 乳児血色素量の標準偏差. 沖一郎編. 血液検査指導ガイドンス. 第1版, 沖縄：保健協会社, 1998 : 24-26.
 - 3) Atkins JT, Heresi GP, Coque TM, et al : Recurrent group B streptococcal disease in infants : Who should receive rifampin? J Pediatr 1998 ; 132 : 537-539.
 - 4) Klein JO, Marcy SM : Bacterial Sepsis and Meningitis. In Remington JS, Klein JO (ed) : Infectious Diseases of the Fetus & Newborn Infant, 4th ed, Philadelphia, WB Saunders, 1995 : 835-890.
- 12 投稿論文は、別冊20部を無料で進呈します。それ以上を希望する場合は、予め申出により実費著者負担のうえ送付します。
- 13 原稿の送り先
〒901-1105 沖縄県南風原町字新川218-11
(公社)沖縄県小児保健協会「沖縄の小児保健」編集部
E-mail : syoho@osh.or.jp

編集後記

編集後記策案中に、また痛ましい事件が発生し、これからの沖縄を背負っていく若い命が奪われてしまいました。親の希望を一身に背負って育った若い命が一瞬にして奪われてしまった現実に強い憤りを感じます。

さて今回も多数の読み応えのある研究・報告論文等をご投稿いただきました。巻頭言では、宮城雅也会長が、「沖縄県小児保健協会「鳩」の飛翔」として、当協会における事業の大きな柱である乳幼児健診を、時代の要求や変化に対応できる健診システムとするためにはIT化を推進することが最も有効な施策としています。論壇では、沖縄県小児科医会長の呉屋良信先生に最近の沖縄県の小児医療の変遷について概説いただき、小児科医会と小児保健協会の連携の必要性を述べています。

あいち小児保健医療総合センターの山崎嘉久先生は、すべての子どもが健やかに育つ社会構築のためには「健やか親子21（第2次）」だけでなく、少子化対策、貧困対策などを含めた地方自治体との連携が必要であると述べています。研究論文では、精神障害のある母の場合の保健・医療・福祉の連携の現状（玉城三枝子）、沖縄県北部地域の小学1年から2年の小学生と保護者の睡眠に関する実態調査（鶴巻陽子）、伊江村小中学生のう蝕罹患状況とフッ化物洗口の効果について（狩野岳史）、1歳6か月健診時の子どもの発達状況と養育者の育児不安の関連性について—沖縄小児保健研究—（勝連啓介）の4題の原著論文、ワクチン株により発症した麻疹の2症例（又吉慶）、児童の生活習慣調査に関する研究（西田涼子）の2題の報告を掲載しました。

特別寄稿では、長年小児保健協会を支えてくださいました大宜見義夫先生より「協会理事を退任するに当たって」、また浜端宏英先生より「予防接種を拒否する保護者」について興味深い寄稿をいただき、地域レポートでは、国頭村役場の荒木善光保健師より「国頭村における発達が気になる子を支える体制づくりの取り組み」の報告、海外レポートでは、県立南部医療センター・こども医療センターの佐久川夏実様に、チャイルドライフスペシャリストを習得されるまでの留学記の報告をいただきました。NPO法人療育ファミリーサポートほほえみ理事長の福峯静香様に沖縄小児保健賞を受賞にあたっての寄稿、長崎での第61回日本小児保健学会学術集会参加報告を野辺あやの保健師、田場典寿保健師にご執筆頂きました。

今回も多数の皆様のご協力をいただき、無事第43号を発行することができました。お忙しい中、ご執筆頂きました皆様、そして研究論文の査読を快くお引き受け頂きました査読者の先生方には心より御礼申し上げます。

小 濱 守 安

【編集委員】

小濱 守安 井村 弘子 安次嶺 馨 天久 憲治 泉川 良範
金城やす子 具志 一男 国島 知子 譜久山民子 外間登美子
吉田 朝秀

沖縄の小児保健第43号

平成28年3月31日発行

発行人 宮 城 雅 也
編集代表 小 濱 守 安
発行所 公益財団法人 沖縄県小児保健協会
 〒901-1105 南風原町字新川218-11
 TEL 098-963-8462
印刷 株式会社 国際印刷